



Ambito territoriale n.18
ISTITUTO COMPRENSIVO STATALE
"Antonio De Curtis" - Casavatore



Ai Docenti

Ai Collaboratori scolastici

Alle famiglie degli alunni

Attività educative della scuola dell'infanzia

ORARIO PROVVISORIO

LA SCUOLA DELL'INFANZIA funzionerà inizialmente con il solo orario antimeridiano con ingresso dalle 8:20 alle ore 9:20 – uscita dalle ore 12:30 alle ore 13:00, fino a nuova comunicazione, con le modalità di cui alla tabella allegata.

L'ingresso avverrà dal varco principale mentre per l'uscita ci si servirà dalle rampe di sicurezza.

Il periodo di accoglienza dei bambini della scuola dell'Infanzia è un momento delicato, in modo particolare per quelli di 3 anni che vivono il primo distacco dalla famiglia. Proprio a questi ultimi saranno dedicati i primi due giorni (15 e 16 settembre). In maniera graduale (anche prevedendo in accordo con i genitori una permanenza a scuola ridotta, a prescindere dall'orario scolastico), i bambini di 3 anni, accompagnati nell'esperienza da un genitore, inizieranno l'inserimento nella scuola nei giorni 15 e 16 settembre. Si chiede ai genitori accompagnatori (1 per bambino) di:

- rispettare i percorsi di entrata e di uscita indicati da apposita segnaletica;
- Accertarsi, prima di portare i bambini a scuola, che non abbiano stati febbrili o sintomi da raffreddamento;
- **Indossare la mascherina** chirurgica o FFP2 (senza valvola);
- Non intrattenersi nella scuola o nelle aree di pertinenza della stessa.

INGRESSO: i genitori accompagneranno i bambini dal cancello principale ai padiglioni in cui sono ubicate le sezioni, affideranno i bambini alle maestre o al personale ausiliario avendo cura di mantenere le prescritte distanze interpersonali ed usciranno senza indugio dalla rampa di sicurezza.

USCITA: i genitori accederanno dal cancello principale ai padiglioni in cui sono ubicate le sezioni, preleveranno i bambini dalle maestre o dal personale ausiliario avendo cura di mantenere le prescritte distanze interpersonali ed usciranno senza indugio dalla rampa di sicurezza.

E' RICHIESTO DI OSSERVARE GLI ORARI DI INGRESSO/USCITA, DI INDOSSARE LA MASCHERINA, DI MANTENERE LA DISTANZA INTERPERSONALE, DI EVITARE ASSEMBRAMENTI E DI NON TRATTENERSI A PARLARE CON LE MAESTRE E/O COL PERSONALE.

L'efficacia delle misure anti Covid è legata alla responsabilità di ciascuno!

Via Meucci, 3 – 80020 Casavatore (NA)

C.F. 93042550637 – Tel./fax 0817386253 – e-mail: naic8a700a@istruzione.it

<http://www.istitutocomprensivodecurtis.edu.it>



Ambito territoriale n.18
ISTITUTO COMPRENSIVO STATALE
"Antonio De Curtis" - Casavatore



INIZIO ATTIVITA' EDUCATIVE BAMBINI DI **4 E 5 ANNI**: 15 settembre

INIZIO ATTIVITA' EDUCATIVE BAMBINI DI **TRE ANNI**: 15 e 16 settembre

Orario entrata:

Bambini 5 anni: 8h20

Bambini 4 anni: 8h30

Bambini 3 anni: 8h40 (solo il 15 e il 16 settembre ore 10:00)

Orario uscita:

Bambini 4 anni: 12:30

Bambini 5 anni: 12:40

Bambini 3 anni: 12h50

Le attività di prima accoglienza per i bambini di tre anni saranno svolte negli spazi esterni, compatibilmente con le condizioni meteorologiche.

Nei gg. 15 e 16 settembre le sezioni B-H funzioneranno per sottogruppi:

Sez. B > 15 SETTEMBRE dalle ore 10.00 gruppo 1 da APREA a FUSCO;

16 SETTEMBRE dalle ore 10.00 gruppo 2 da GIANNATTASIO a ZOCCOLELLA.

Sez. H > 15 SETTEMBRE dalle ore 10.00 gruppo 1 da ABBRUZZESE a GENOVESE;

16 SETTEMBRE dalle ore 10.00 gruppo 2 da LIBERTI a VILLANI.

Dal giorno 17 settembre il funzionamento sarà a sezioni complete.



Ambito territoriale n.18
ISTITUTO COMPRENSIVO STATALE
"Antonio De Curtis" - Casavatore

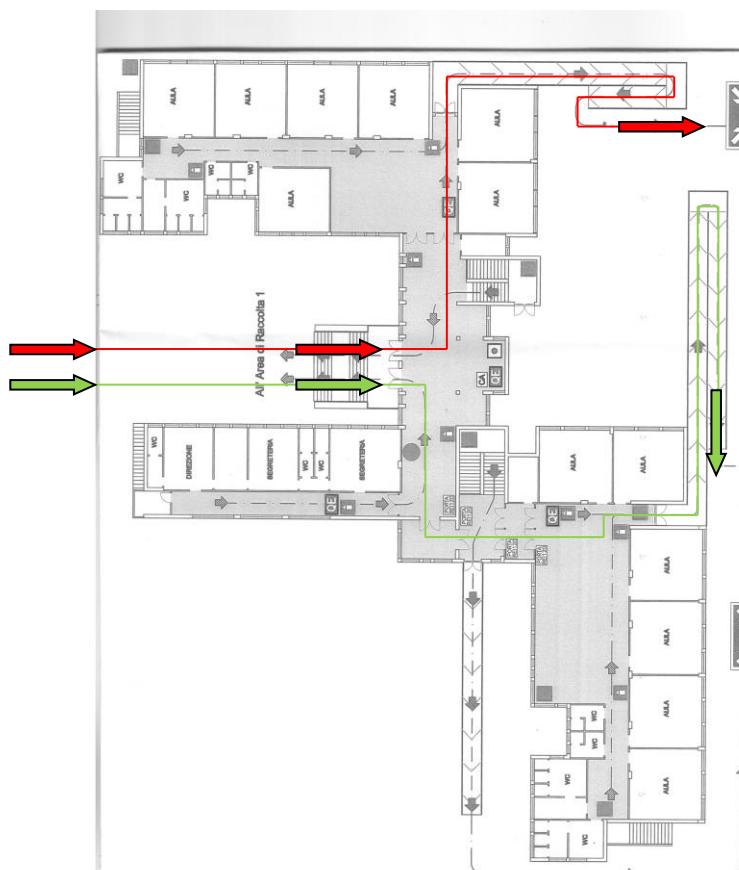

Percorso **rosso** per sezioni B, D, E, F, G, H – Ingresso da via Michelangelo-Uscita da via Meucci.

Percorso **verde** per sezioni A, C - Ingresso da via Michelangelo-Uscita da via Meucci.

IL DIRIGENTE SCOLASTICO

Giuliano Mango

Via Meucci, 3 – 80020 Casavatore (NA)
C.F. 93042550637 – Tel./fax 0817386253 – e-mail: naic8a700a@istruzione.it
<http://www.istitutocomprensivodecurtis.edu.it>