



Unione Europea

FONDI
STRUTTURALI
EUROPEI

pon
2014-2020



MIUR

Ministero dell'Istruzione, dell'Università e della Ricerca
Dipartimento per la programmazione e la Gestione delle
Risorse Umane, Finanziarie e Strumentali
Direzione Generale per interventi in materia di Edilizia
Scolastica per la gestione dei Fondi Strutturali per
l'Istruzione e per l'Innovazione Digitale
Ufficio IV

PER LA SCUOLA - COMPETENZE E AMBIENTI PER L'APPRENDIMENTO (FSE-FESR)



Ambito territoriale n.18
ISTITUTO COMPRENSIVO STATALE
"Antonio De Curtis" - Casavatore (NA)

Ai Docenti

Ai Collaboratori scolastici

Alle famiglie degli alunni

Attività educative della scuola dell'infanzia

ORARIO PROVVISORIO

LA SCUOLA DELL'INFANZIA funzionerà inizialmente con il solo orario antimeridiano con ingresso dalle 8:20 alle ore 9:20 – uscita dalle ore 12:30 alle ore 13:00, fino a nuova comunicazione, con le modalità di cui alla tabella allegata.

L'ingresso avverrà dal varco principale mentre per l'uscita ci si servirà dalle rampe di sicurezza.

Il periodo di accoglienza dei bambini della scuola dell'Infanzia è un momento delicato, in modo particolare per quelli di 3 anni che vivono il primo distacco dalla famiglia, ma anche per quelli più grandicelli che hanno vissuto lo scorso anno una brusca ed improvvisa interruzione della frequenza. Proprio a questi ultimi saranno dedicati i primi due giorni (28 e 29 settembre). A partire dal 30 settembre, in maniera graduale (anche prevedendo in accordo con i genitori una permanenza a scuola ridotta, a prescindere dall'orario scolastico), i bambini di 3 anni, accompagnati nell'esperienza da un genitore, inizieranno il progressivo inserimento nella scuola. Si chiede ai genitori accompagnatori (1 per bambino) di:

- rispettare i percorsi di entrata e di uscita indicati da apposita segnaletica;
- Accertarsi, prima di portare i bambini a scuola, che non abbiano stati febbrili o sintomi da raffreddamento;
- **Indossare la mascherina** chirurgica o FFP2 (senza valvola);
- Non intrattenersi nella scuola o nelle aree di pertinenza della stessa.

INGRESSO: i genitori accompagneranno i bambini dal cancello principale ai padiglioni in cui sono ubicate le sezioni, affideranno i bambini alle maestre o al personale ausiliario avendo cura di mantenere le prescritte distanze interpersonali ed usciranno senza indugio dalla rampa di sicurezza.

USCITA: i genitori accederanno dal cancello principale ai padiglioni in cui sono ubicate le sezioni, preleveranno i bambini dalle maestre o dal personale ausiliario avendo cura di mantenere le prescritte distanze interpersonali ed usciranno senza indugio dalla rampa di sicurezza.

E' RICHIESTO DI OSSERVARE GLI ORARI DI INGRESSO/USCITA, DI INDOSSARE LA MASCHERINA, DI MANTENERE LA DISTANZA INTERPERSONALE, DI EVITARE ASSEMBRAMENTI E DI NON TRATTENERSI A PARLARE CON LE MAESTRE E/O COL PERSONALE.

L'efficacia delle misure anti Covid è legata alla responsabilità di ciascuno!

Via Meucci, 3 – 80020 Casavatore (NA)

C.F. 93042550637 – Tel./fax 0817386253 – e-mail: naic8a700a@istruzione.it

<http://www.istitutocomprensivodecurtis.edu.it>



Unione Europea

**FONDI
STRUTTURALI
EUROPEI**

pon
2014-2020



MIUR

Ministero dell'Istruzione, dell'Università e della Ricerca
Dipartimento per la programmazione e la Gestione delle
Risorse Umane, Finanziarie e Strumentali
Direzione Generale per interventi in materia di Edilizia
Scolastica per la gestione dei Fondi Strutturali per
l'Istruzione e per l'Innovazione Digitale
Ufficio IV

PER LA SCUOLA - COMPETENZE E AMBIENTI PER L'APPRENDIMENTO (FSE-FESR)



Ambito territoriale n.18
ISTITUTO COMPRENSIVO STATALE
"Antonio De Curtis" - Casavatore (NA)

INIZIO ATTIVITA' EDUCATIVE BAMBINI DI **4 E 5 ANNI**: 28 SETTEMBRE (gruppo 1); 29 SETTEMBRE (gruppo 2)

INIZIO ATTIVITA' EDUCATIVE BAMBINI DI **TRE ANNI**:

- SEZIONI A e C: 29 SETTEMBRE
- SEZIONI F e G: 30 SETTEMBRE (gruppo 1); 1° OTTOBRE (gruppo 2).

Data/Periodo	Età	Sezioni	Orario entrata	Orario uscita	Note
28 settembre	4 e 5 anni	A-B-C-D-E-H (Per le sezioni B- D-E-H solo gruppo 1)	Bambini 5 anni: 8h20	Bambini 4 anni: 12:30	Le attività di prima accoglienza per i bambini di tre anni saranno svolte negli spazi esterni, compatibilmente con le condizioni meteorologiche. Nei gg. 28 e 29 settembre le sezioni B-D-E-H funzioneranno per sottogruppi (gruppo 1 e 2). Nei gg. 30 settembre e 1° ottobre le sezioni F e G funzioneranno per sottogruppi (gruppo 1 e 2).
29 settembre	3 anni	A-C	Bambini 4 anni: 8h30	Bambini 5 anni: 12:40	
	4 e 5 anni	B-D-E-H (solo gruppo 2)	Bambini 3 anni: 8h40	Bambini 3 anni: 12h50	
30 settembre	3 anni	F e G (solo gruppo 1)			
	3, 4 e 5 anni	A-B-C-D-E-H			
1° ottobre	3 anni	F e G (solo gruppo 2)			
	3, 4 e 5 anni	A-B-C-D-E-H			
Dal 2 ottobre	3, 4 e 5 anni	Tutte			

Via Meucci, 3 – 80020 Casavatore (NA)

C.F. 93042550637 – Tel./fax 0817386253 – e-mail: naic8a700a@istruzione.it

<http://www.istitutocomprensivodecurtis.edu.it>



Unione Europea

FONDI
STRUTTURALI
EUROPEI

pon
2014-2020



MIUR

Ministero dell'Istruzione, dell'Università e della Ricerca
Dipartimento per la programmazione e la Gestione delle
Risorse Umane, Finanziarie e Strumentali
Direzione Generale per interventi in materia di Edilizia
Scolastica per la gestione dei Fondi Strutturali per
l'Istruzione e per l'Innovazione Digitale
Ufficio IV

PER LA SCUOLA - COMPETENZE E AMBIENTI PER L'APPRENDIMENTO (FSE-FESR)



Ambito territoriale n.18
ISTITUTO COMPRENSIVO STATALE
"Antonio De Curtis" - Casavatore (NA)

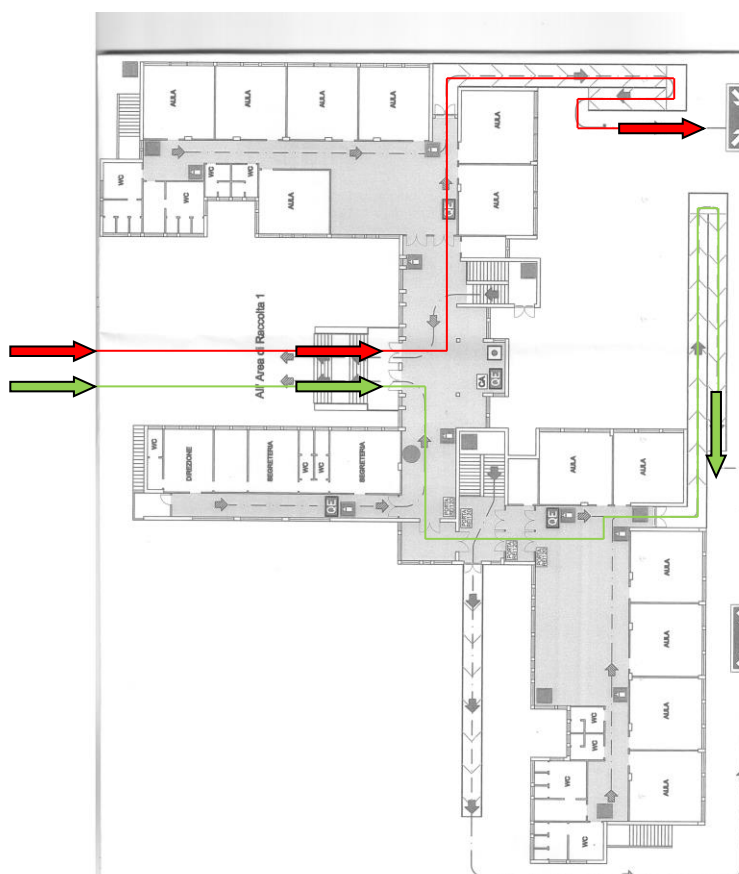

Percorso **rosso** per sezioni B1, D, E1, F, G, H1 – Ingresso da viale Michelangelo-Uscita da via Meucci.

Percorso **verde** per sezioni A, B2, C, E2, H2 - Ingresso da viale Michelangelo-Uscita da via Meucci.

IL DIRIGENTE SCOLASTICO

Giuliano Mango

Via Meucci, 3 – 80020 Casavatore (NA)

C.F. 93042550637 – Tel./fax 0817386253 – e-mail: naic8a700a@istruzione.it

<http://www.istitutocomprensivodecurtis.edu.it>