



Ministero dell'istruzione, dell'Università e della Ricerca

Istituto Comprensivo "Antonio De Curtis"

Via A. Meucci, 3 - 80020 Casavatore (Napoli)

Tel./Fax: 081/7386253

@-mail: naic8a700a@istruzione.it – Pec: naic8a700a@pec.istruzione.it

Codice Meccanografico: NAIC8A700A – Codice Fiscale: 93042550637

PROGRAMMA ANNUALE ESERCIZIO FINANZIARIO 2020

RELAZIONE ILLUSTRATIVA

AL PROGRAMMA ANNUALE ESERCIZIO FINANZIARIO 2020

D.I. 28 agosto 2018 n. 129, artt. 4, 5, 7, 8, 9

Dirigente Scolastico: Prof. Giuliano Mango

Direttore dei Servizi Generali ed Amministrativi: Dott. Luigi De Rosa

Il Programma Annuale è stato predisposto dal Dirigente Scolastico con la collaborazione del D.S.G.A. per la parte economico finanziaria e trasmesso alla Giunta Esecutiva, che lo esaminerà nella seduta del giorno 27 novembre 2019.

La presente relazione illustrativa, viene presentata in accompagnamento, agli allegati schemi di bilancio preventivo per il 2020, in ottemperanza alle disposizioni impartite dalla seguente normativa:

Legge 15 marzo 1997 n. 59 art. 21, che, al comma 5, prevede la costituzione della dotazione finanziaria alle scuole rappresentata da "assegnazione ordinaria" e "perequativa" senza altro vincolo di destinazione se non quello dello svolgimento dell'attività di istruzione, formazione e orientamento.

D.P.R. 275 dell'8 marzo 1999 - Regolamento recante norme in materia di Autonomia delle istituzioni scolastiche" ai sensi dell'art.21, della legge 15 marzo 1999, n. 59.

Decreto legislativo 30 marzo 2001 n. 165 e ss.mm.ii., norme generali sull'ordinamento del lavoro alle dipendenze delle amministrazioni pubbliche.

Circolare ministeriale 4 dicembre 2003 n. 92 - Collegio dei Revisori dei Conti presso le Istituzioni Scolastiche – Liquidazione compensi.

NAIC8A700A - REGISTRO PROTOCOLLO - 0005646 - 26/11/2019 - C14 - Contabilità general - U

Circolare Ministero Economia e Finanze 25 novembre 2004 n. 36 - Progetto Athena 2 – supporto all'attività dei revisori dei conti presso le istituzioni scolastiche.

Legge 27 dicembre 2006 296 (legge finanziaria 2007), comma 601, A decorrere dall'anno 2007, al fine di aumentare l'efficienza e la celerità dei processi di finanziamento a favore delle scuole statali, sono istituiti nello stato di previsione del Ministero della pubblica istruzione, in apposita unità previsionale di base, i seguenti fondi: "Fondo per le competenze dovute al personale delle istituzioni scolastiche, con esclusione delle spese per stipendi del personale a tempo indeterminato e determinato" e "Fondo per il funzionamento delle istituzioni scolastiche". Ai predetti fondi affluiscono gli stanziamenti dei capitoli iscritti nelle unità previsionali di base dello stato di previsione del Ministero della pubblica istruzione "Strutture scolastiche" e "Interventi integrativi disabili", nonché gli stanziamenti iscritti nel centro di responsabilità "Programmazione ministeriale e gestione ministeriale del bilancio" destinati ad integrare i fondi stessi. Con decreto del Ministro della pubblica istruzione sono stabiliti i criteri e i parametri per l'assegnazione diretta alle istituzioni scolastiche delle risorse di cui al presente comma. Al fine di avere la completa conoscenza delle spese effettuate da parte delle istituzioni scolastiche a valere sulle risorse finanziarie derivanti dalla costituzione dei predetti fondi, il Ministero della pubblica istruzione procede a una specifica attività di monitoraggio;

Legge finanziaria n. 191 del 23 dicembre 2009, art. 2, comma 197, allo scopo di semplificare, razionalizzare e omogeneizzare i pagamenti delle retribuzioni fisse e accessorie dei pubblici dipendenti, di favorire il monitoraggio della spesa del personale e di assicurare il versamento unificato delle ritenute previdenziali e fiscali, a partire dal 30 novembre 2010 il pagamento delle competenze accessorie, spettanti al personale delle amministrazioni dello Stato che per il pagamento degli stipendi si avvalgono delle procedure informatiche e dei servizi del Ministero dell'economia e delle finanze - Dipartimento dell'amministrazione generale, del personale e dei servizi, è disposto congiuntamente alle competenze fisse mediante ordini collettivi di pagamento.

Decreto Legge 78 del 31 maggio 2010 convertito in legge n. 122 del 30 luglio 2010, all'art. 4 rende esecutivo il cedolino unico che unifica in un unico pagamento le competenze fisse e accessorie.

Legge 13 luglio 2015 n. 107, riforma del sistema nazionale istruzione e formazione e delega per il riordino delle disposizioni legislative vigenti.

Decreto ministeriale prot. n. 834 del 15 ottobre 2015 – parametri fondo funzionamento e alternanza scuola lavoro.

Attraverso la presente relazione si intende chiarire le scelte operate nella definizione del programma annuale, scelte strettamente connesse con le variabili di contesto, la definizione e la realizzazione del Piano Triennale dell'Offerta Formativa, l'analisi delle risorse esistenti ed il loro impiego funzionale. Per contestualizzare gli obiettivi fissati ed illustrare la destinazione delle risorse, in coerenza con quanto previsto dal PTOF, vengono di seguito rappresentati alcuni elementi che costituiscono utili dati di conoscenza per delineare la fisionomia dell'istituto ed evincerne i bisogni.

L'Istituto Comprensivo "Antonio De Curtis".

Nato il 1° settembre 2008 dalla fusione della Scuola Secondaria di Primo Grado "Antonio De Curtis" con il 2° Circolo Didattico di Casavatore "Matilde Serao", l'Istituto fatica ancora a trovare una identità unitaria per le differenti professionalità presenti al suo interno (situazione usuale all'interno di gran parte degli istituti comprensivi) e per l'assenza di una dirigenza stabile e di lungo corso dal momento della sua istituzione.

Tuttavia la riflessione e la ricerca attuate nel corso degli anni, unitamente al costante confronto con le esigenze educative e formative del territorio, hanno permesso la condivisione di alcuni principi fondamentali attorno ai quali la scuola costruisce costantemente le unità di apprendimento ed il proprio curriculum:

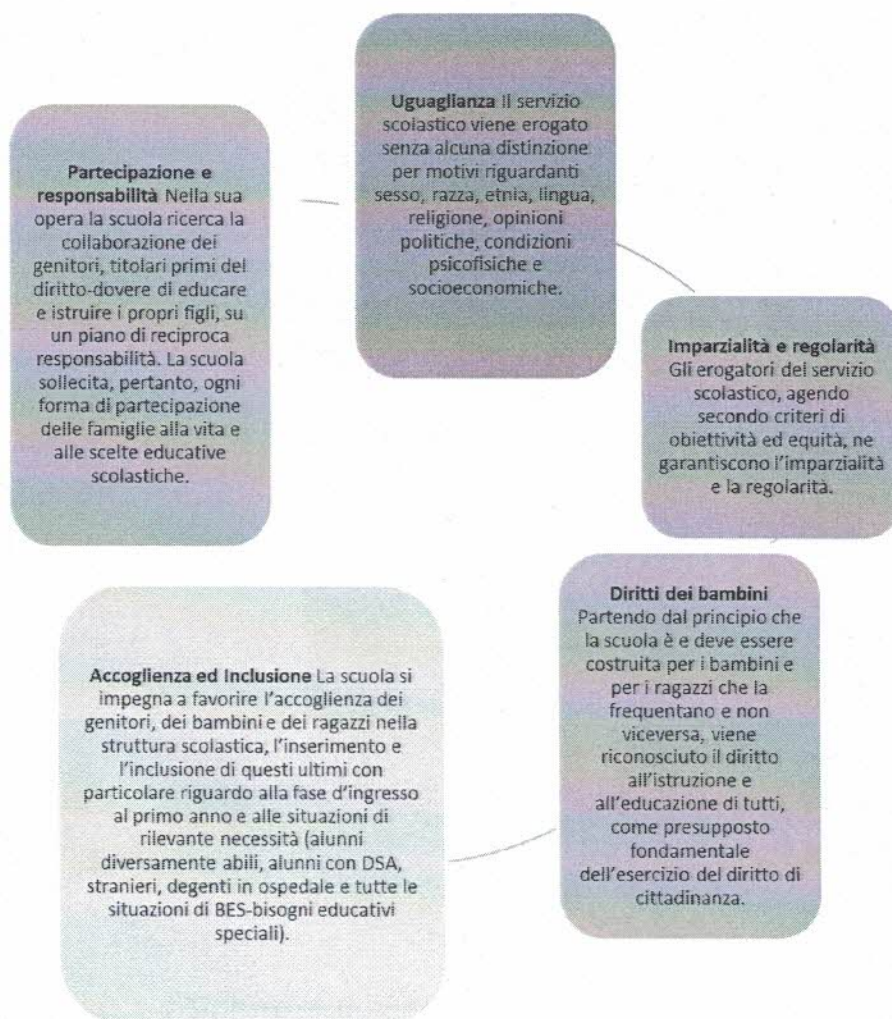

Da tali principi derivano le finalità educative dell'intero percorso scolastico del primo ciclo di istruzione:

- ✓ Favorire l'acquisizione delle conoscenze fondamentali relative alle varie discipline
- ✓ Sviluppare competenze cognitive, comunicative, creative ed espressive
- ✓ Promuovere la conoscenza di sé e la formazione di interessi, motivazioni, capacità di scelta

Il Collegio dei Docenti plenario, attraverso la strutturazione del curriculum verticale, è costantemente impegnato a:

a) promuovere nell'allievo:

- la scoperta di sé (interessi, attitudini, emozioni, aspirazioni...);
- la conoscenza dell'ambiente (naturale, culturale, sociale) con cui si interagisce;
- l'acquisizione di competenze trasferibili dalla scuola alla vita;
- lo sviluppo di capacità di *problem solving*, progettuali, di scelta;

b) proporre situazioni di apprendimento in cui l'allievo:

- si senta accettato/accolto in un ambiente che tiene conto dei suoi bisogni;
- si confronta con l'altro per divenire consapevole della propria identità;
- sviluppa capacità relazionali;
- fa esperienza della diversità come motivo di arricchimento;

Strutture e dotazioni

- ***Plesso "Matilde Serao"***

Strutturato su tre livelli, di cui il primo non adatto allo svolgimento di attività didattiche, l'edificio ospita l'archivio, dispone di 22 aule didattiche, alcune dotate di lavagna interattiva multimediale, di un laboratorio informatico, di uno spazio polifunzionale (in allestimento) e di una piccola biblioteca (in allestimento). Il plesso scolastico ospita gli uffici amministrativi e l'ufficio del dirigente scolastico.

- ***Plesso "Antonio De Curtis"***

Strutturato su due livelli, l'edificio dispone di 24 aule didattiche, tutte dotate di lavagna interattiva multimediale, di un'aula docenti, di due laboratori informatici, di un laboratorio musicale, di un laboratorio artistico, di una biblioteca, di una palestra e di un teatro/auditorium. È sede della scuola secondaria di primo grado e delle classi terminali della scuola primaria.

Entrambi gli edifici, benché datati e bisognosi di una riqualificazione nella parte esterna (all'interno i recentissimi interventi per il decoro e la messa in opera di una nuova caldaia per l'impianto termico del plesso "De Curtis" hanno reso maggiormente accoglienti aule e padiglioni) hanno ampi cortili e sono circondati da aree verdi. Sono in corso di ultimazione la riqualificazione dell'area alle spalle del plesso "Serao" e la palestra adiacente.

L'OFFERTA FORMATIVA

- La progettazione curricolare

Tenuto conto dei "Traguardi per lo sviluppo delle competenze" declinati dalle Indicazioni Nazionali per il Curricolo (2012), l'Istituto Comprensivo "Antonio De Curtis" articola la propria offerta formativa attraverso l'elaborazione del curricolo verticale, tenuto conto della specificità di ciascun grado di scuola e dei livelli di sviluppo cognitivo degli apprendenti.

- Scuola dell'Infanzia

Fin dalla **scuola dell'infanzia** i bambini costruiscono la loro **identità**, conquistandola loro **autonomia** e sviluppano le loro **competenze** interagendo con gli altri in un ambiente ricco e stimolante.

La **scuola dell'infanzia** si propone di sviluppare la dimensione relazionale, intellettuale e corporea, tenendo presente la diversità dei ritmi di maturazione di tutti i bambini, attraverso la progettazione curricolare articolata in campi di esperienza definiti dalle *Indicazioni Nazionali per il Curricolo 2012 (Il sé e l'altro; il corpo e il movimento; immagini, suoni, colori; i discorsi e le parole; la conoscenza del mondo)*.

Il curricolo della scuola dell'infanzia prevede 40 ore settimanali di insegnamento, dall'inizio delle attività didattiche al 30 giugno dell'anno successivo.

- Scuola primaria

La **scuola primaria**, attraverso la progettazione curricolare delle discipline in ottemperanza alle *Indicazioni Nazionali per il Curricolo*, ha il compito di predisporre piani di studio personalizzati in grado di rispondere all'esigenza di percorsi di apprendimento e di crescita degli alunni che rispettino le differenze individuali in rapporto ad interessi, capacità, ritmi e stili cognitivi, attitudini, carattere, inclinazioni, esperienze precedenti di vita e di apprendimento.

La pratica didattica mirerà a:

- fornire a tutti uguali opportunità di apprendimento
- contenere il rischio di insuccesso scolastico
- elevare gli standard di apprendimento

Il curricolo della scuola primaria prevede 891 ore annue di lezione (distribuite in 27 ore settimanali); le discipline di insegnamento sono le seguenti:

NAIC8A700A - REGISTRO PROTOCOLLO - 0005646 - 26/11/2019 - C14 - Contabilità general - U

Italiano, storia, geografia, cittadinanza e costituzione; matematica e scienze; lingua inglese; tecnologia; arte e immagine; musica; educazione fisica; religione

- *Scuola Secondaria di Primo Grado*

La scuola secondaria di I grado ha il compito di favorire il pieno sviluppo della persona, aiuta i ragazzi ad elaborare il senso della propria esperienza, promuove la pratica consapevole della cittadinanza attiva e l'acquisizione degli alfabeti di base della cultura contribuendo a trasformare le abilità in competenze sempre più complete e spendibili..

Anche nella scuola secondaria di I grado, come per la scuola primaria, la didattica mirerà a :

- fornire a tutti uguali opportunità di apprendimento
- contenere il rischio di dispersione scolastica
- elevare gli standard di apprendimento
- orientare scelte coerenti e consapevoli

Il curriculum della scuola secondaria di primo grado prevede 990 ore annue di lezione (distribuite in 30 ore settimanali); le discipline di insegnamento sono le seguenti:

Italiano, storia, geografia, cittadinanza e costituzione > 330h annue

Matematica e scienze > 198h annue

Lingua inglese > 99h annue

Lingua francese > 66h annue

Tecnologia > 66h annue

Arte e immagine > 66h annue

Musica > 66h annue

Educazione fisica > 66h annue

Religione > 33h annue

- *La progettazione extracurricolare*

La progettazione extracurricolare integra ed arricchisce l'offerta formativa curricolare per dare a ciascuno la possibilità di recuperare e/o approfondire determinate dimensioni del curriculum.

Le attività da programmare per il triennio, in coerenza con le finalità educative dell'intero percorso scolastico (cfr. 1.2) e con gli obiettivi di processo declinati nel Piano di Miglioramento (cfr. 1.4), saranno:

- 1) apprendimento precoce della lingua inglese a partire dalle sezioni di scuola dell'infanzia (L. 107/2015, art. 7, lettere a, d, i)
- 2) potenziamento/arricchimento della lingua inglese con docenti madrelingua a partire dalle prime classi della scuola primaria e fino al termine del ciclo di studi - con eventuale certificazione - (L. 107/2015, art. 7, lettere a, d, i);

- 3) potenziamento/arricchimento delle competenze informatiche a partire dalle classi terminali della scuola primaria e fino al termine del ciclo di studi - con eventuale certificazione - (L. 107/2015, art. 7, lettere h, i);
- 4) potenziamento/arricchimento attività/progetti di carattere creativo (teatro, musica, danza, laboratori manipolativi...) che mobilitino le competenze degli apprendenti in maniera trasversale ed in continuità tra i differenti gradi di scuola (L. 107/2015, art. 7, lettere c, d, e, f, i, l, n, p);
- 5) attività di recupero delle conoscenze e delle abilità di base per piccoli gruppi, rivolte in particolare agli allievi delle classi iniziali della scuola primaria e della scuola secondaria di primo grado (L. 107/2015, art. 7, lettere a, b, d, l, n).

Le fonti di finanziamento per la realizzazione dell'offerta extracurricolare, attuata prioritariamente dai docenti in organico (inclusi i docenti in servizio su posti di potenziamento) ed integrata dall'apporto di esperti esterni, sono costituite dal fondo per il miglioramento dell'offerta formativa, dai contributi volontari dei genitori, dai contributi degli enti locali e dai fondi strutturali europei (questi ultimi limitatamente ai progetti PON/POR).

LA PROGETTAZIONE ORGANIZZATIVA

- *L'organigramma generale*

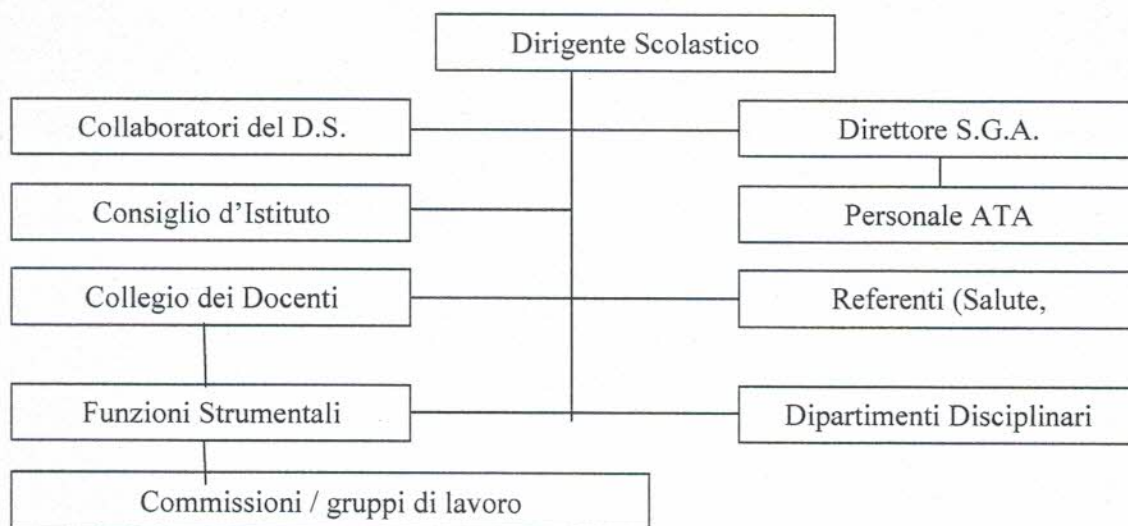

Essendo gli incarichi di durata annuale, l'organigramma completo dei nominativi verrà pubblicato al sito web dell'Istituto per ciascun anno scolastico.

- *Organizzazione del Collegio dei Docenti*

Il Collegio dei Docenti, presieduto dal Dirigente Scolastico, è composto da tutti i docenti a tempo indeterminato e determinato in servizio nell'Istituzione Scolastica ed è organizzato in dipartimenti disciplinari. Ciascun dipartimento è coordinato da un docente referente, responsabile della progettazione didattica per quel dipartimento. Il Collegio dei Docenti individua inoltre le funzioni strumentali al Piano Triennale dell'Offerta Formativa. A ciascuna funzione sono preposti uno o più docenti nominati dal Dirigente

Scolastico sulla base delle indicazioni del Collegio il quale può individuare, al suo interno, commissioni e gruppi di lavoro per specifici progetti e/o finalità.

- *Organizzazione degli uffici di segreteria*

L'Ufficio di segreteria, dipendente dal Direttore dei Servizi Generali ed Amministrativi, è organizzato in settori di competenza, ciascuno dei quali affidato almeno un assistente amministrativo sulla base del Piano dell'attività del personale ATA predisposto dal Direttore SGA secondo la Direttiva annuale del Dirigente Scolastico.

I settori di competenza sono così individuati:

Area Affari generali (Protocollo, patrimonio, attività negoziale)

Area Personale Scolastico (Docenti, ATA)

Area Alunni (Iscrizioni, fascicoli, documenti)

Posti comuni e di sostegno, di potenziamento e di personale ATA in organico di diritto (art.3 DPR 275/99 così come modificato dall'art. 14 della L. 107 il 2015)

Personale docente

| Classi/sezioni | Scuola dell'Infanzia: 8 | Scuola primaria: 19 | Scuola secondaria: 13 |
|-----------------------------|-------------------------|---------------------|--|
| Docenti Curricolari | 14 | 22 | A022>7+4h; A028>4+6h; AB25>2+3h; AA25>1+8h; A001>1; A049>1+8h; A030>1+8h; A060>1+8h; Potenziamento A001>1; |
| Docenti Religione | 12h | 1 + 16h | 13h |
| Docenti Sostegno | 2 | 5 | 6 |
| Docenti Specialisti inglese | 0 | 1 | 0 |

Personale ATA

| | | | |
|---------------------------|---------|------------------------|---------------------|
| N. alunni: 800 c.a | DSGA: 1 | Ass. amministrativi: 4 | Coll. Scolastici: 8 |
|---------------------------|---------|------------------------|---------------------|

Si rilevano, altresì, n. 3 unità di personale estraneo all'amministrazione che espleta il servizio di pulizia degli spazi e dei locali ivi compreso quello beneficiario delle disposizioni contemplate dal decreto interministeriale 20 aprile 2001, n. 65.

NAIC8A700A - REGISTRO PROTOCOLLO - 0005646 - 26/11/2019 - C14 - Contabilità general - U

ANALISI DELLE ENTRATE

AVANZO DI AMMINISTRAZIONE

L'avanzo complessivo di amministrazione determinatosi alla fine dell'esercizio finanziario 2019 è pari a € 473.884,14 che non concorda con il totale della somma dei progetti attività per un totale di € 13.050,36 in quanto esistono radiazioni effettuate su accertamenti in entrata per € 13.050,36, così come risulta dai decreti di modifica dei residui attivi e dall'elenco dei residui attivi movimentati, approvati dal CDI.

AGGREGAZIONE 01 – Avanzo di Amministrazione Presunto

Voce 01 – Avanzo non Vincolato pari ad € 13.069,06

Voce 02 – Avanzo Vincolato pari ad € 473.865,44 come di seguito specificato:

| | | |
|---|------------|--|
| € | 421.703,07 | Fondi Funzionamento Generale e Decoro della scuola di cui: |
| € | 80,00 | Fondi ristoro per corso/concorso DS prove preselettive |
| € | 421.623,07 | Fondi Decoro I rata 2019 |
| € | 5.515,62 | Fondi Spese d'Investimento |
| € | 0,08 | Fondi funzioni miste ATA - mensa scolastica |
| € | 29.564,53 | Fondi Funzionamento amministrativo - pulizia settembre dicembre 2019 |
| € | 1.757,12 | Fondi Didattica vincolati |
| € | 806,00 | Fondi Attività di orientamento |
| € | 2.272,61 | Fondi 10.2.1A-FSEPON-CA-2017-309 |
| € | 6.577,65 | Fondi 10.2.2A-FSEPON-CA-2017-482 |
| € | 5.468,76 | Fondi 10.2.5A-FSEPON-CA-2018-428 |
| € | 200,00 | Fondo di riserva |

Voce Z 01 – Disponibilità Finanziaria da Programmare è pari ad € 0,00

AGGREGAZIONE 03 – Finanziamento dallo Stato

VOCE 01 - Dotazione Ordinaria

La risorsa finanziaria complessiva per l'Esercizio Finanziario 2020, relativamente al periodo gennaio/agosto, iscritta in Entrata nella voce Dotazione Ordinaria di quest'Istituto, in ottemperanza alla Nota prot. n° 21795 del 30 settembre 2019 indicata in premessa, ammonta ad € 12.093,33 suddivisa così come di seguito specificato:

€ 12.093,33 per il Funzionamento Amministrativo e Didattico ed è stata individuata come indicato dalla stessa includendo anche l'incremento disposto con il comma 11 della Legge n. 107/2015 per il potenziamento dell'autonomia scolastica, ripartita secondo i criteri e i parametri dimensionali e di struttura previsti dal D.M. 834/2015 comprende in particolare:

- € 10.133,33 Quota per Alunno;
- € 1.333,33 Quota fissa Istituto;
- € 266,67 Quota per Sede Aggiuntiva;
- € 320,00 Quota per Alunno Diversamente Abili;
- € 40,00 Quota per classi terminali della scuola secondaria di I grado.

Contratti di pulizia ed altre attività ausiliarie

In riferimento alle risorse finanziarie destinate all'acquisto di servizi non assicurabili col solo personale interno (solo per le Scuole con organico accantonato di collaboratori scolastici), si comunica che l'art. 1 comma 760, punto 5-ter della legge 145/2018 ha disposto che "Il Ministero dell'istruzione, dell'università e della ricerca è autorizzato ad avviare un'apposita procedura selettiva, per titoli e colloquio, finalizzata ad assumere alle dipendenze dello Stato, a decorrere dal 1° gennaio 2020, il personale impegnato per almeno 10 anni, anche non continuativi, purché includano il 2018 e il 2019, presso le istituzioni scolastiche ed educative statali, per lo svolgimento di servizi di pulizia e ausiliari, in qualità di dipendente a tempo indeterminato di imprese titolari di contratti per lo svolgimento dei predetti servizi. Alla procedura selettiva non può partecipare il personale di cui all'articolo 1, comma 622, della legge 27 dicembre 2017, n. 205. Con decreto del Ministro dell'istruzione, dell'università e della ricerca, di concerto con i Ministri del lavoro e delle politiche sociali, per la pubblica amministrazione e dell'economia e delle finanze, sono determinati i requisiti per la partecipazione alla procedura selettiva, nonché le relative modalità di svolgimento e i termini per la presentazione delle domande".

Pertanto, alla luce della vigente legislazione, non sono state previste assegnazioni alle Istituzioni scolastiche a decorrere dal 1° gennaio 2020.

Con comunicazioni successive, potranno essere disposte eventuali integrazioni alle risorse finanziarie sopra esposte e riferite al periodo gennaio/agosto 2020.

In particolare, potranno essere disposte integrazioni, da accertare in bilancio secondo le istruzioni che verranno di volta in volta impartite, per l'arricchimento e l'ampliamento dell'offerta formativa ai sensi dell'articolo 1 della Legge 440/1997.

Ulteriori Risorse Finanziarie potranno essere assegnate in corso d'anno scolastico anche a cura di Direzioni Generali diverse dal M.I.U.R., per altre esigenze (es. PON, POR, Comune di Casavatore, etc.).

Anche se allo stato attuale non risultano alcune assegnazioni in riferimento ai sotto elencati fondi, si è provveduto a creare le schede illustrative finanziarie relative alle stesse (riclassificate così come disposto dalla Nota MIUR n. 25674 del 20 dicembre 2018), innanzitutto in quanto esistono avanzi su di esse ed in seconda istanza in quanto si effettueranno le opportune modifiche ed integrazioni al Programma in riferimento a fondi effettivamente assegnati.

Eventuali altre assegnazioni di Fondi non citati, saranno anch'essi inseriti nel Programma di Bilancio effettuando le opportune modifiche e variazioni in ottemperanza del Decreto Interministeriale 129/2018 art. 10.

Si evidenzia altresì, che si è provveduto ad inserire nelle schede illustrative finanziarie riferite ai progetti PON FSE 10.2.1A-FSEPON-CA-2017-309 e 10.2.2A-FSEPON-CA-2017-482 il budget effettivamente da incassare a residuo e da versare in conto Tesoreria dello Stato in quanto rispettivamente si è provveduto al pagamento dell'effettivo servizio mensa erogato (309) e all'arrotondamento delle ritenute INPS (482).

| | |
|--------------|--|
| € 421.703,07 | Fondi Funzionamento Generale e Decoro della scuola - A01 |
| € 5.033,05 | Fondi avanzo non vincolato (parte di budget da A2 2019) - A01 |
| € 5.515,62 | Fondi Spese d'Investimento laboratorio plesso Serao - A 01 01 |
| € 29.564,53 | Fondi pulizia settembre dicembre - A 01 04 |
| € 3.000,00 | Fondi avanzo non vincolato Funzionamento Amministrativo - A 02 |
| € 6.379,60 | Fondi Didattica - A 03 di cui: |
| € 1.343,59 | Vincolato |
| € 5.036,01 | Non vincolato |
| € 0,08 | Fondi funzioni miste - mensa scolastica - A 03 03 |
| € 806,00 | Fondi per attività di orientamento - A06 |
| € 1.682,11 | Fondi 10.2.1A-FSEPON-CA-2017-309 – P 02 01 |
| € 0,08 | Fondi 10.2.2A-FSEPON-CA-2017-482 – P 02 02 |
| € 200,00 | Fondo di riserva – R 98 |

Riepilogo delle Entrate

| | | |
|---|----------|-------------------|
| Avanzo di amministrazione vincolato | € | 460.815,08 |
| Avanzo di amministrazione non vincolato | € | 13.069,06 |
| Disponibilità da Programmare | € | 0,00 |
| Dotazione Ordinaria | € | <u>12.093,33</u> |
| Totale Entrate | € | 485.977,47 |

L'ulteriore risorsa disponibile di euro 43.823,99 lordo dipendente, al netto degli oneri riflessi a carico dell'Amministrazione e dell'IRAP, assegnata a codesta scuola quale dotazione finanziaria finalizzata al pagamento degli istituti contrattuali (FIS) relativi al periodo settembre 2018 - agosto 2019, **non è prevista in bilancio** in applicazione dell'art. 2 comma 197 della legge n° 191/2009 (Legge Finanziaria 2010), ma gestita secondo le modalità illustrate nelle note prot. n° 3980 del 16 maggio 2011 e prot. n° 4074 del 19 maggio 2011 (Cedolino Unico), così suddivisi:

- a) euro 26.523,68 lordo dipendente per il Fondo delle istituzioni scolastiche, che in sede di contrattazione delle risorse dovrà rispettare i vincoli di cui all'articolo 40, comma 5 del CCNL del 19/04/2018;
 - b) euro 3.496,55 lordo dipendente per le Funzioni Strumentali all'offerta formativa;
 - c) euro 1.455,92 lordo dipendente per gli Incarichi Specifici del personale ATA;
 - d) euro 2.002,86 lordo dipendente per la remunerazione delle Ore Eccedenti l'orario settimanale d'obbligo, effettuate in sostituzione di colleghi assenti di cui all'art.30 del CCNL 29/11/2007;
 - e) euro 843,09 lordo dipendente per la remunerazione delle attività complementari di educazione fisica.
- Si informa che tali risorse sono destinate a tutte le Istituzioni scolastiche secondarie di primo e secondo grado, in base al numero delle classi di istruzione secondaria in organico di diritto. Inoltre, ai sensi dell'art. 3, comma 4, del CCNI 2018, negli Istituti Comprensivi, potranno essere realizzate attività progettuali di alfabetizzazione motoria e di avviamento alla pratica sportiva che coinvolgano alunni della Scuola primaria. Si ricorda, altresì, che le attività realizzate dalla singola Istituzione Scolastica sono monitorate ai soli fini conoscitivi attraverso un'apposita piattaforma informatica, sulla quale si richiede l'indicazione della risorsa impiegata per ciascuna di esse nell'anno scolastico di riferimento.

f) euro 29,66 lordo dipendente destinate alle misure incentivanti per progetti relativi alle Aree a rischio, a forte processo immigratorio e contro l'emarginazione scolastica di cui all'art. 2, comma 2, quinta alinea del CCNL 7/8/2014;

g) euro 9.594,60 lordo dipendente per retribuire la valorizzazione dei docenti, ai sensi dell'art. 1, commi da 126 a 128, della legge n. 107/2015.

Con note successive, la Direzione Generale comunicherà l'assegnazione di ulteriori risorse ad integrazioni di quelle succitate, per finanziare l'indennità di sostituzione del DSGA. Tali risorse finanziarie saranno quantificate a seguito dell'attivazione di apposite rilevazioni con la finalità di determinare l'esatta risorsa da assegnare a ciascuna istituzione scolastica.

Contributo volontario delle famiglie

Il contributo volontario delle famiglie va inteso come formato da due quote, una quota riferita all'iscrizione dell'alunno ed una quota riservata al pagamento per la copertura assicurativa RCA degli stessi.

Tali entrate verranno destinate per le seguenti attività:

- a) Stipula copertura assicurativa RCA;
- b) Acquisto libretti giustificativi;
- c) Formazione linguistica con docente madrelingua (scuola infanzia-primaria);
- d) Acquisto materiale didattico (cancelleria, carta, stampati, beni sanitari, materiali e accessori);
- e) Materiale per progetti didattici.

Tali spese, al termine di ogni anno scolastico, verranno rendicontate con una specifica relazione al fine della verifica dei benefici della comunità educante in ragione dei criteri di trasparenza ed efficienza.

Erogazioni liberali, sistemi di raccolta fondi e/o adesione a piattaforme di finanziamento collettivo

In riferimento all'art. 5, comma 7 del D.I. 129/2018, eventuali entrate derivanti da erogazioni liberali, anche ai sensi dell'art. 1 commi 145 e seguenti della legge n. 107 del 2015, e quelli reperiti mediante sistemi di raccolta fondi o adesione a piattaforme di finanziamento collettivo, saranno oggetto di variazione di bilancio con conseguente modifica al programma e contestuale costituzione della relativa scheda illustrativa finanziaria o inseriti a potenziamento di attività e/o progetti già esistenti.

ANALISI DELLE USCITE

AGGREGAZIONE A - Attività

Voce A 01 - Funzionamento Generale e Decoro della Scuola

Il **budget** disponibile per sostenere la presente Attività è pari a € 426.736,12

Tale importo è determinato da:

€ 421.703,07 - Avanzo Vincolato

€ 5.033,05 - Avanzo non vincolato

Partite di Giro

Il Fondo Economale per le minute spese, determinato in € 2.400,00 annui è gestito in conto partite di giro con reintegri anticipati parzialmente di € 300,00 fino all'eventuale raggiungimento dell'importo succitato deliberato in CDI

- Entrate 99/01 – Uscite A01 Tipo Spesa 99/01/001

Voce A 01 01 - Spese d'investimento laboratorio - plesso De Curtis

Il **budget** disponibile per sostenere la presente Attività è pari a € 5.515,62

Tale importo è determinato da:

€ 5.515,62 - Avanzo Vincolato

Voce A 01 04 - Servizi di pulizia ed altre attività ausiliare

Il **budget** disponibile per sostenere la presente Attività è pari a € 29.564,53

Tale importo è determinato da:

€ 29.564,53 - Avanzo Vincolato

Voce A 02 - Funzionamento Amministrativo

Il **budget** disponibile per sostenere la presente Attività è pari a € 10.093,33

Tale importo è determinato da:

€ 7.093,33 - Dotazione Ordinaria Funzionamento amministrativo

€ 3.000,00 - Avanzo non Vincolato

NAIC8A700A - REGISTRO PROTOCOLLO - 0005646 - 26/11/2019 - C14 - Contabilità general - U

Voce A 03 - Didattica

Il **budget** disponibile per sostenere la presente Attività è pari a € **11.379,60**

Tale importo è determinato da:

€ 5.000,00 - Dotazione Ordinaria Funzionamento didattico

€ 1.343,59 - Avanzo Vincolato

€ 5.036,01 - Avanzo non Vincolato

Voce A 03 03 - Funzioni Miste ATA - Mensa Scolastica

Il **budget** disponibile per sostenere la presente Attività è pari a € **0,08**

Tale importo è determinato da:

€ 0,08 - Avanzo Vincolato

Voce A 06 - Attività di orientamento

Il **budget** disponibile per sostenere la presente Attività è pari a € **806,00**

Tale importo è determinato da:

€ 806,00 - Avanzo Vincolato

AGGREGAZIONE P - Progetti

P 02 01 - 10.2.1A-FSEPON-CA-2017-309

Il **budget** disponibile per sostenere il presente progetto è pari a € **1.682,11**

Tale importo è determinato da:

€ 1.682,11 - Avanzo Vincolato

P 02 02 - 10.2.2A-FSEPON-CA-2017-482

Il **budget** disponibile per sostenere il presente progetto è pari a € **0,08**

Tale importo è determinato da:

€ 0,08 - Avanzo Vincolato

R - 98 - Fondo di Riserva

L'importo del fondo di riserva è pari ad € **200,00** determinato dall' Avanzo Vincolato

NAIC8A700A - REGISTRO PROTOCOLLO - 0005646 - 26/11/2019 - C14 - Contabilità general - U

Z - Z01 - Disponibilità Finanziaria da Programmare

L'importo della disponibilità da programmare è pari a € 0,00

Riepilogo delle Uscite

| | | |
|------------------------------|----------|-------------------|
| Attività | € | 484.095,28 |
| Progetti | € | 1.682,19 |
| Fondo di Riserva | € | 200,00 |
| Disponibilità da Programmare | € | <u>0.00</u> |
| Totale Uscite | € | 485.977,47 |

Riepilogo per macrovoci

Situazione previsionale esercizio finanziario 2020

| Aggr | Entrate | | Aggr | Spese | |
|------|---|------------|------|--|------------|
| 01 | Avanzo di amministrazione presunto | 473.884,14 | A | Attività | 484.095,28 |
| 02 | Finanziamenti dall'Unione Europea | | P | Progetti | 1.682,19 |
| 03 | Finanziamenti dallo Stato | 12.093,33 | G | Gestione economiche | |
| 04 | Finanziamenti dalla Regione | | R | Fondo di riserva | 200,00 |
| 05 | Finanziamenti da enti locali o da altre istituzioni | | D | Disavanzo di amministrazione | |
| 06 | Contributi da privati | | Z | Disponibilità finanziaria da programmare | |
| 07 | Proventi da gestione economica | | | | |
| 08 | Rimborsi restituzione di somme | | | | |
| 09 | Alienazione di beni materiali | | | | |
| 10 | Alienazione di beni immateriali | | | | |
| 11 | Sponsor e utilizzo locali | | | | |
| 12 | Altre entrate | | | | |
| 13 | Mutui | | | | |
| | Totale | 485.977,47 | | Totale | 485.977,47 |

Conclusioni

Il programma Annuale relativo all'esercizio finanziario 2020 rispetta tutti i principi dettati da D.I. 28 agosto 2018 n. 129 con un pareggio di bilancio pari ad € 485.977,47.

La presente relazione è stata redatta sulla scorta delle reali esigenze della platea scolastica tenendo conto che quanto redatto e riportato nel PTOF è frutto, come vuole una scuola democratica, di un lavoro di Team del Dirigente Scolastico con il Direttore dei Servizi Generali ed Amministrativi, con i componenti della commissione PTOF, con lo Staff e i docenti responsabili dei progetti che hanno curato l'aspetto di loro competenza e a seguito dell'analisi, lo scrivente (D.S.G.A.), ha curato le schede illustrative allegate.

Pertanto, il documento programmatico esposto nella sua analitica articolazione sollecita, non solo l'impegno costante di tutte le risorse umane nei processi di realizzazione, ma per sua intrinseca natura, diventa testimonianza del funzionamento dell'intera istituzione scolastica. Per questo motivo sarà necessaria la pratica accorta della verifica e dell'autovalutazione per incrementare i fattori positivi di un processo affidato ad una

pluralità di soggetti consapevoli di doversi azionare in un contesto caratterizzato da un clima collaborativo e cooperativo, tenendo presente che gli alunni dell'istituto Antonio De Curtis di Casavatore (Na) sono coprotagonisti della loro crescita con la guida di chi ha avuto affidato questo compito.

Il Segretario della Giunta Esecutiva
Direttore dei Servizi Generali ed Amministrativi
Dott. Luigi De Rosa

Il Presidente della Giunta Esecutiva
Dirigente Scolastico
Prof. Giuliano Mango



**ISTITUTO COMPRENSIVO STATALE
"A. DE CURTIS"**

80020 CASAVATORE VIA A. MEUCCI, 3 C.F. 93042550637 C.M. NAIC8A700A

**PROGRAMMA ANNUALE
Esercizio finanziario 2020****ENTRATE**

| Livello 1 | | | Importi |
|-----------|-----------|--|-------------------|
| | Livello 2 | | |
| 01 | | AVANZO DI AMMINISTRAZIONE PRESUNTO | 473.884,14 |
| | 01 | NON VINCOLATO | 13.069,06 |
| | 02 | VINCOLATO | 460.815,08 |
| 02 | | FINANZIAMENTI DALL'UNIONE EUROPEA | |
| | 01 | FONDI SOCIALI EUROPEI (FSE) | |
| | 02 | FONDI EUROPEI DI SVILUPPO REGIONALE (FESR) | |
| | 03 | ALTRI FINANZIAMENTI DALL'UNIONE EUROPEA | |
| 03 | | FINANZIAMENTI DELLO STATO | 12.093,33 |
| | 01 | DOTAZIONE ORDINARIA | 12.093,33 |
| | 02 | DOTAZIONE PEREQUATIVA | |
| | 03 | FINANZIAMENTI PER L'AMPLIAMENTO DELL'OFFERTA FORMATIVA (EX L.440/97) | |
| | 04 | FONDO PER LO SVILUPPO E LA COESIONE (FSC) | |
| | 05 | ALTRI FINANZIAMENTI NON VINCOLATI DALLO STATO | |
| | 06 | ALTRI FINANZIAMENTI VINCOLATI DALLO STATO | |
| 04 | | FINANZIAMENTI DALLA REGIONE | |
| | 01 | DOTAZIONE ORDINARIA | |
| | 02 | DOTAZIONE PEREQUATIVA | |
| | 03 | ALTRI FINANZIAMENTI NON VINCOLATI | |
| | 04 | ALTRI FINANZIAMENTI VINCOLATI | |
| 05 | | FINANZIAMENTI DA ENTI LOCALI O DA ALTRE ISTITUZIONI | |
| | 01 | PROVINCIA NON VINCOLATI | |
| | 02 | PROVINCIA VINCOLATI | |
| | 03 | COMUNE NON VINCOLATI | |
| | 04 | COMUNE VINCOLATI | |
| | 05 | ALTRE ISTITUZIONI NON VINCOLATI | |
| | 06 | ALTRE ISTITUZIONI VINCOLATI | |
| 06 | | CONTRIBUTI DA PRIVATI | |
| | 01 | CONTRIBUTI VOLONTARI DA FAMIGLIE | |
| | 02 | CONTRIBUTI PER ISCRIZIONE ALUNNI | |
| | 03 | CONTRIBUTI PER MENSA SCOLASTICA | |
| | 04 | CONTRIBUTI PER VISITE, VIAGGI E PROGRAMMI DI STUDIO ALL'ESTERO | |
| | 05 | CONTRIBUTI PER COPERTURA ASSICURATIVA DEGLI ALUNNI | |
| | 06 | CONTRIBUTI PER COPERTURA ASSICURATIVA PERSONALE | |
| | 07 | ALTRI CONTRIBUTI DA FAMIGLIE NON VINCOLATI | |
| | 08 | CONTRIBUTI DA IMPRESE NON VINCOLATI | |
| | 09 | CONTRIBUTI DA ISTITUZIONI SOCIALI PRIVATE NON VINCOLATI | |
| | 10 | ALTRI CONTRIBUTI DA FAMIGLIE VINCOLATI | |
| | 11 | CONTRIBUTI DA IMPRESE VINCOLATI | |
| | 12 | CONTRIBUTI DA ISTITUZIONI SOCIALI VINCOLATI | |
| 07 | | PROVENTI DA GESTIONE ECONOMICA | |
| | 01 | AZIENDA AGRARIA - PROVENTI DELLA VENDITA DI BENI DI CONSUMO | |
| | 02 | AZIENDA AGRARIA - PROVENTI DELLA VENDITA DI SERVIZI | |
| | 03 | AZIENDA SPECIALE - PROVENTI DELLA VENDITA DI BENI DI CONSUMO | |
| | 04 | AZIENDA SPECIALE - PROVENTI DELLA VENDITA DI SERVIZI | |
| | 05 | ATTIVITA' PER CONTO TERZI - PROVENTI DELLA VENDITA DI BENI DI CONSUMO | |
| | 06 | ATTIVITA' PER CONTO TERZI - PROVENTI DELLA VENDITA DI SERVIZI | |
| | 07 | ATTIVITA' CONVITTUALE | |
| 08 | | RIMBORSI E RESTITUZIONE DI SOMME | |
| | 01 | RIMBORSI, RECUPERI E RESTITUZIONE DI SOMME NON DOVUTE O INCASSATE DA AMMINISTRAZIONI CENTRALI | |
| | 02 | RIMBORSI, RECUPERI E RESTITUZIONE DI SOMME NON DOVUTE O INCASSATE DA AMMINISTRAZIONI LOCALI | |
| | 03 | RIMBORSI, RECUPERI E RESTITUZIONE DI SOMME NON DOVUTE O INCASSATE IN ECCESSO DA ENTI PREVIDENZIALI | |
| | 04 | RIMBORSI, RECUPERI E RESTITUZIONE DI SOMME NON DOVUTE O INCASSATE IN ECCESSO DA FAMIGLIE | |

**ISTITUTO COMPRENSIVO STATALE
"A. DE CURTIS"**

80020 CASAVATORE VIA A. MEUCCI, 3 C.F. 93042550637 C.M. NAIC8A700A

**PROGRAMMA ANNUALE
Esercizio finanziario 2020****ENTRATE**

| Livello 1 | | | Importi |
|-----------------------|-----------|---|-------------------|
| | Livello 2 | | |
| 08 | | RIMBORSI E RESTITUZIONE DI SOMME | |
| | 05 | RIMBORSI, RECUPERI E RESTITUZIONE DI SOMME NON DOVUTE O INCASSATE IN ECCESSO DA IMPRESE | |
| | 06 | RIMBORSI, RECUPERI E RESTITUZIONE DI SOMME NON DOVUTE O INCASSATE IN ECCESSO DA ISP | |
| 09 | | ALIENAZIONE DI BENI MATERIALI | |
| | 01 | ALIENAZIONE DI MEZZI DI TRASPORTO STRADALI | |
| | 02 | ALIENAZIONE DI MEZZI DI TRASPORTO AEREE | |
| | 03 | ALIENAZIONE DI MEZZI DI TRASPORTO PER VIE D'ACQUA | |
| | 04 | ALIENAZIONE DI MOBILI E ARREDI PER UFFICIO | |
| | 05 | ALIENAZIONE DI MOBILI E ARREDI PER ALLOGGI E PERTINENZE | |
| | 06 | ALIENAZIONE DI MOBILI E ARREDI PER LABORATORI | |
| | 07 | ALIENAZIONE DI MOBILI E ARREDI n.a.c | |
| | 08 | ALIENAZIONE DI MACCHINARI | |
| | 09 | ALIENAZIONE DI IMPIANTI | |
| | 10 | ALIENAZIONE DI ATTREZZATURE SCIENTIFICHE | |
| | 11 | ALIENAZIONE DI MACCHINE PER UFFICIO | |
| | 12 | ALIENAZIONE DI SERVER | |
| | 13 | ALIENAZIONE DI POSTAZIONI DI LAVORO | |
| | 14 | ALIENAZIONE DI PERIFERICHE | |
| | 15 | ALIENAZIONE DI APPARATI DI TELECOMUNICAZIONE | |
| | 16 | ALIENAZIONE DI TABLET E DISPOSITIVI DI TELEFONIA FISSA E MOBILE | |
| | 17 | ALIENAZIONE DI HARDWARE N.A.C | |
| | 18 | ALIENAZIONE DI OGGETTI DI VALORE | |
| | 19 | ALIENAZIONE DI DIRITTI REALI | |
| | 20 | ALIENAZIONE DI MATERIALE BIBLIOGRAFICO | |
| | 21 | ALIENAZIONE DI STRUMENTI MUSICALI | |
| | 22 | ALIENAZIONE DI ALTRI BENI MATERIALI n.a.c | |
| 10 | | ALIENAZIONE DI BENI IMMATERIALI | |
| | 01 | ALIENAZIONE DI SOFTWARE | |
| | 02 | ALIENAZIONE DI BREVETTI | |
| | 03 | ALIENAZIONE DI OPERE DI INGEGNO E DIRITTI D'AUTORE | |
| | 04 | ALIENAZIONE DI ALTRI BENI IMMATERIALI n.a.c | |
| 11 | | SPONSOR E UTILIZZO LOCALI | |
| | 01 | PROVENTI DERIVANTI DALLE SPONSORIZZAZIONI | |
| | 02 | DIRITTI REALI DI GODIMENTO | |
| | 03 | CANONI OCCUPAZIONE SPAZI E AREE PUBBLICHE | |
| | 04 | PROVENTI DA CONCESSIONI SU BENI | |
| 12 | | ALTRE ENTRATE | |
| | 01 | INTERESSI | |
| | 02 | INTERESSI ATTIVI DA BANCA D'ITALIA | |
| | 03 | ALTRE ENTRATE n.a.c | |
| 13 | | MUTUI | |
| | 01 | MUTUI | |
| | 02 | ANTICIPAZIONI DA ISTITUTO CASSIERE | |
| Totale entrate | | | 485.977,47 |



**ISTITUTO COMPRENSIVO STATALE
"A. DE CURTIS"**

80020 CASAVATORE VIA A. MEUCCI, 3 C.F. 93042550637 C.M. NAIC8A700A

**PROGRAMMA ANNUALE
Esercizio finanziario 2020**

SPESE

| Livello 1 | | Importi |
|-----------|---|-------------------|
| Livello 2 | | |
| A | ATTIVITA' | 484.095,28 |
| A01 | FUNZIONAMENTO GENERALE E DECORO DELLA SCUOLA | 461.816,27 |
| A02 | FUNZIONAMENTO AMMINISTRATIVO | 10.093,33 |
| A03 | DIDATTICA | 11.379,68 |
| A04 | ALTERNANZA SCUOLA-LAVORO | |
| A05 | VISITE VIAGGI E PROGRAMMI DI STUDIO ALL'ESTERO | |
| A06 | ATTIVITA' DI ORIENTAMENTO | 806,00 |
| P | PROGETTI | 1.682,19 |
| P01 | PROGETTI IN AMBITO "SCIENTIFICO, TECNICO E PROFESSIONALE" | |
| P02 | PROGETTI IN AMBITO "UMANISTICO E SOCIALE" | 1.682,19 |
| P03 | PROGETTI PER "CERTIFICAZIONI E CORSI PROFESSIONALI" | |
| P04 | PROGETTI PER "FORMAZIONE / AGGIORNAMENTO DEL PERSONALE" | |
| P05 | PROGETTI PER "GARE E CONCORSI" | |
| G | GESTIONE ECONOMICHE | |
| G01 | AZIENDA AGRARIA | |
| G02 | AZIENDA SPECIALE | |
| G03 | ATTIVITA' PER CONTO TERZI | |
| G04 | ATTIVITA' CONVITTUALE | |
| R | FONDO DI RISERVA | 200,00 |
| R98 | FONDO DI RISERVA | 200,00 |
| D | DISAVANZO DI AMMINISTRAZIONE | |
| D100 | DISAVANZO DI AMMINISTRAZIONE | |
| | Totale spese | 485.977,47 |
| Z | Z01 DISPONIBILITA' FINANZIARIA DA PROGRAMMARE | |
| | Totale a pareggio | 485.977,47 |

Predisposto dal dirigente il 22 novembre 2019

IL DIRIGENTE SCOLASTICO

Prof. Giuliano Mango

Proposto dalla Giunta Esecutiva il 27 novembre 2019

IL PRESIDENTE DELLA G.E.

Prof. Giuliano Mango

Approvato dal Consiglio di Istituto il

10.12.2019

IL CONSIGLIO DI ISTITUTO

IL SEGRETARIO

Ins. Maria Isabella Guerra

IL PRESIDENTE

Ing. Rosario Sannino



Maria Isabella Guerra

Rosario Sannino

**ISTITUTO COMPRENSIVO STATALE
"A. DE CURTIS"**

80020 CASAVATORE VIA A. MEUCCI, 3 C.F. 93042550637 C.M. NAIC8A700A

SCHEDA ILLUSTRATIVA FINANZIARIA

Esercizio finanziario 2020

| | | |
|---------------------------|-----|--|
| Tipologia di destinazione | A | ATTIVITA' |
| Categoria di destinazione | A01 | FUNZIONAMENTO GENERALE E DECORO DELLA SCUOLA |
| Voce di destinazione | | |

ENTRATE

| Livello 1 | Livello 2 | | Importi | | |
|-----------|-----------|---|-------------------|-----------|-----------|
| | | | Anno 2020 | Anno 2021 | Anno 2022 |
| 01 | | AVANZO DI AMMINISTRAZIONE PRESUNTO | 461.816,27 | | |
| | 01 | NON VINCOLATO | 5.033,05 | | |
| | 02 | VINCOLATO | 456.783,22 | | |
| 02 | | FINANZIAMENTI DALL'UNIONE EUROPEA | | | |
| | 01 | FONDI SOCIALI EUROPEI (FSE) | | | |
| | 02 | FONDI EUROPEI DI SVILUPPO REGIONALE (FESR) | | | |
| | 03 | ALTRI FINANZIAMENTI DALL'UNIONE EUROPEA | | | |
| 03 | | FINANZIAMENTI DELLO STATO | | | |
| | 01 | DOTAZIONE ORDINARIA | | | |
| | 02 | DOTAZIONE PEREQUATIVA | | | |
| | 03 | FINANZIAMENTI PER L'AMPLIAMENTO DELL'OFFERTA FORMATIVA (EX L.440/97) | | | |
| | 04 | FONDO PER LO SVILUPPO E LA COESIONE (FSC) | | | |
| | 05 | ALTRI FINANZIAMENTI NON VINCOLATI DALLO STATO | | | |
| | 06 | ALTRI FINANZIAMENTI VINCOLATI DALLO STATO | | | |
| 04 | | FINANZIAMENTI DALLA REGIONE | | | |
| | 01 | DOTAZIONE ORDINARIA | | | |
| | 02 | DOTAZIONE PEREQUATIVA | | | |
| | 03 | ALTRI FINANZIAMENTI NON VINCOLATI | | | |
| | 04 | ALTRI FINANZIAMENTI VINCOLATI | | | |
| 05 | | FINANZIAMENTI DA ENTI LOCALI O DA ALTRE ISTITUZIONI | | | |
| | 01 | PROVINCIA NON VINCOLATI | | | |
| | 02 | PROVINCIA VINCOLATI | | | |
| | 03 | COMUNE NON VINCOLATI | | | |
| | 04 | COMUNE VINCOLATI | | | |
| | 05 | ALTRE ISTITUZIONI NON VINCOLATI | | | |
| | 06 | ALTRE ISTITUZIONI VINCOLATI | | | |
| 06 | | CONTRIBUTI DA PRIVATI | | | |
| | 01 | CONTRIBUTI VOLONTARI DA FAMIGLIE | | | |
| | 02 | CONTRIBUTI PER ISCRIZIONE ALUNNI | | | |
| | 03 | CONTRIBUTI PER MENSA SCOLASTICA | | | |
| | 04 | CONTRIBUTI PER VISITE,VIAGGI E PROGRAMMI DI STUDIO ALL'ESTERO | | | |
| | 05 | CONTRIBUTI PER COPERTURA ASSICURATIVA DEGLI ALUNNI | | | |
| | 06 | CONTRIBUTI PER COPERTURA ASSICURATIVA PERSONALE | | | |
| | 07 | ALTRI CONTRIBUTI DA FAMIGLIE NON VINCOLATI | | | |
| | 08 | CONTRIBUTI DA IMPRESE NON VINCOLATI | | | |
| | 09 | CONTRIBUTI DA ISTITUZIONI SOCIALI PRIVATE NON VINCOLATI | | | |
| | 10 | ALTRI CONTRIBUTI DA FAMIGLIE VINCOLATI | | | |
| | 11 | CONTRIBUTI DA IMPRESE VINCOLATI | | | |
| | 12 | CONTRIBUTI DA ISTITUZIONI SOCIALI VINCOLATI | | | |
| 07 | | PROVENTI DA GESTIONE ECONOMICA | | | |
| | 01 | AZIENDA AGRARIA - PROVENTI DELLA VENDITA DI BENI DI CONSUMO | | | |
| | 02 | AZIENDA AGRARIA - PROVENTI DELLA VENDITA DI SERVIZI | | | |
| | 03 | AZIENDA SPECIALE - PROVENTI DELLA VENDITA DI BENI DI CONSUMO | | | |
| | 04 | AZIENDA SPECIALE - PROVENTI DELLA VENDITA DI SERVIZI | | | |
| | 05 | ATTIVITA' PER CONTO TERZI - PROVENTI DELLA VENDITA DI BENI DI CONSUMO | | | |
| | 06 | ATTIVITA' PER CONTO TERZI - PROVENTI DELLA VENDITA DI SERVIZI | | | |
| | 07 | ATTIVITA' CONVITTUALE | | | |

**ISTITUTO COMPRENSIVO STATALE
"A. DE CURTIS"**

80020 CASAVATORE VIA A. MEUCCI, 3 C.F. 93042550637 C.M. NAIC8A700A

SCHEDA ILLUSTRATIVA FINANZIARIA

Esercizio finanziario 2020

| | | |
|---------------------------|-----|--|
| Tipologia di destinazione | A | ATTIVITA' |
| Categoria di destinazione | A01 | FUNZIONAMENTO GENERALE E DECORO DELLA SCUOLA |
| Voce di destinazione | | |

ENTRATE

| Livello 1 | Livello 2 | | Importi | | |
|-----------|-----------|--|-----------|-----------|-----------|
| | | | Anno 2020 | Anno 2021 | Anno 2022 |
| 08 | | RIMBORSI E RESTITUZIONE DI SOMME | | | |
| | 01 | RIMBORSI, RECUPERI E RESTITUZIONE DI SOMME NON DOVUTE O INCASSATE DA AMMINISTRAZIONI CENTRALI | | | |
| | 02 | RIMBORSI, RECUPERI E RESTITUZIONE DI SOMME NON DOVUTE O INCASSATE DA AMMINISTRAZIONI LOCALI | | | |
| | 03 | RIMBORSI, RECUPERI E RESTITUZIONE DI SOMME NON DOVUTE O INCASSATE IN ECCESSO DA ENTI PREVIDENZIALI | | | |
| | 04 | RIMBORSI, RECUPERI E RESTITUZIONE DI SOMME NON DOVUTE O INCASSATE IN ECCESSO DA FAMIGLIE | | | |
| | 05 | RIMBORSI, RECUPERI E RESTITUZIONE DI SOMME NON DOVUTE O INCASSATE IN ECCESSO DA IMPRESE | | | |
| | 06 | RIMBORSI, RECUPERI E RESTITUZIONE DI SOMME NON DOVUTE O INCASSATE IN ECCESSO DA ISP | | | |
| 09 | | ALIENAZIONE DI BENI MATERIALI | | | |
| | 01 | ALIENAZIONE DI MEZZI DI TRASPORTO STRADALI | | | |
| | 02 | ALIENAZIONE DI MEZZI DI TRASPORTO AEREE | | | |
| | 03 | ALIENAZIONE DI MEZZI DI TRASPORTO PER VIE D'ACQUA | | | |
| | 04 | ALIENAZIONE DI MOBILI E ARREDI PER UFFICIO | | | |
| | 05 | ALIENAZIONE DI MOBILI E ARREBI PER ALLOGGI E PERTINENZE | | | |
| | 06 | ALIENAZIONE DI MOBILI E ARREDI PER LABORATORI | | | |
| | 07 | ALIENAZIONE DI MOBILI E ARREDI n.a.c | | | |
| | 08 | ALIENAZIONE DI MACCHINARI | | | |
| | 09 | ALIENAZIONE DI IMPIANTI | | | |
| | 10 | ALIENAZIONE DI ATTREZZATURE SCIENTIFICHE | | | |
| | 11 | ALIENAZIONE DI MACCHINE PER UFFICIO | | | |
| | 12 | ALIENAZIONE DI SERVER | | | |
| | 13 | ALIENAZIONE DI POSTAZIONI DI LAVORO | | | |
| | 14 | ALIENAZIONE DI PERIFERICHE | | | |
| | 15 | ALIENAZIONE DI APPARATI DI TELECOMUNICAZIONE | | | |
| | 16 | ALIENAZIONE DI TABLET E DISPOSITIVI DI TELEFONIA FISSA E MOBILE | | | |
| | 17 | ALIENAZIONE DI HARDWARE N.A.C | | | |
| | 18 | ALIENAZIONE DI OGGETTI DI VALORE | | | |
| | 19 | ALIENAZIONE DI DIRITTI REALI | | | |
| | 20 | ALIENAZIONE DI MATERIALE BIBLIOGRAFICO | | | |
| | 21 | ALIENAZIONE DI STRUMENTI MUSICALI | | | |
| | 22 | ALIENAZIONE DI ALTRI BENI MATERIALI n.a.c | | | |
| 10 | | ALIENAZIONE DI BENI IMMATERIALI | | | |
| | 01 | ALIENAZIONE DI SOFTWARE | | | |
| | 02 | ALIENAZIONE DI BREVETTI | | | |
| | 03 | ALIENAZIONE DI OPERE DI INGEGNO E DIRITTI D'AUTORE | | | |
| | 04 | ALIENAZIONE DI ALTRI BENI IMMATERIALI n.a.c | | | |
| 11 | | SPONSOR E UTILIZZO LOCALI | | | |
| | 01 | PROVENTI DERIVANTI DALLE SPONSORIZZAZIONI | | | |
| | 02 | DIRITTI REALI DI GODIMENTO | | | |
| | 03 | CANONI OCCUPAZIONE SPAZI E AREE PUBBLICHE | | | |
| | 04 | PROVENTI DA CONCESSIONI SU BENI | | | |
| 12 | | ALTRE ENTRATE | | | |
| | 01 | INTERESSI | | | |
| | 02 | INTERESSI ATTIVI DA BANCA D'ITALIA | | | |
| | 03 | ALTRE ENTRATE n.a.c | | | |

**ISTITUTO COMPRENSIVO STATALE
"A. DE CURTIS"**

80020 CASAVATORE VIA A. MEUCCI, 3 C.F. 93042550637 C.M. NAIC8A700A

SCHEDA ILLUSTRATIVA FINANZIARIA

Esercizio finanziario 2020

| | | |
|---------------------------|-----|--|
| Tipologia di destinazione | A | ATTIVITA' |
| Categoria di destinazione | A01 | FUNZIONAMENTO GENERALE E DECORO DELLA SCUOLA |
| Voce di destinazione | | |

ENTRATE

| Livello 1 | Livello 2 | | Importi | | |
|-----------|-----------|-------------------------------------|-------------------|-----------|-----------|
| | | | Anno 2020 | Anno 2021 | Anno 2022 |
| 13 | | MUTUI | | | |
| | 01 | MUTUI | | | |
| | 02 | ANTICIPAZIONI DA ISTITUTO CASSIERE | | | |
| | | Totale risorse progetto | 461.816,27 | | |
| 99 | | PARTITE DI GIRO | 300,00 | | |
| | 01 | Reintegro anticipo al Direttore SGA | 300,00 | | |
| | 02 | Altre partite di giro | | | |

**ISTITUTO COMPRENSIVO STATALE
"A. DE CURTIS"**

80020 CASAVATORE VIA A. MEUCCI, 3 C.F. 93042550637 C.M. NAIC8A700A

SCHEDA ILLUSTRATIVA FINANZIARIA

Esercizio finanziario 2020

| | | |
|---------------------------|-----|--|
| Tipologia di destinazione | A | ATTIVITA' |
| Categoria di destinazione | A01 | FUNZIONAMENTO GENERALE E DECORO DELLA SCUOLA |
| Voce di destinazione | | |

SPESE

| Livello 1 | | Importi | | |
|-----------|---|-------------------|-----------|-----------|
| | | Anno 2020 | Anno 2021 | Anno 2022 |
| 01 | SPESE DI PERSONALE | | | |
| 02 | ACQUISTI DI BENI DI CONSUMO | | | |
| 03 | ACQUISTO DI SERVIZI ED UTILIZZO BENI DI TERZI | 357.128,57 | | |
| 04 | ACQUISTO DI BENI D'INVESTIMENTO | 4.521,00 | | |
| 05 | ALTRE SPESE | | | |
| 06 | IMPOSTE E TASSE | 100.166,70 | | |
| 07 | ONERI STRAORDINARI E DA CONTENZIOSO | | | |
| 08 | ONERI FINANZIARI | | | |
| 09 | RIMBORSI E POSTE CORRETTIVE | | | |
| 100 | DISAVANZO DI AMMINISTRAZIONE | | | |
| | Totale spese progetto | 461.816,27 | | |
| 99 | PARTITE DI GIRO | 300,00 | | |

Data 22/11/2019



IL DIRETTORE DEI SERVIZI GENERALI AMMINISTRATIVI

Dott. Luigi De Rosa

**ISTITUTO COMPRENSIVO STATALE
"A. DE CURTIS"**

80020 CASAVATORE VIA A. MEUCCI, 3 C.F. 93042550637 C.M. NAIC8A700A

SCHEDA ILLUSTRATIVA FINANZIARIA

Esercizio finanziario 2020

| | | |
|---------------------------|-----|---|
| Tipologia di destinazione | A | ATTIVITA' |
| Categoria di destinazione | A01 | FUNZIONAMENTO GENERALE E DECORO DELLA SCUOLA |
| Voce di destinazione | 01 | SPESE D'INVESTIMENTO LABORATORIO PLESSO DE CURTIS |

ENTRATE

| Livello 1 | Livello 2 | | Importi | | |
|-----------|-----------|---|-----------|-----------|-----------|
| | | | Anno 2020 | Anno 2021 | Anno 2022 |
| 01 | | AVANZO DI AMMINISTRAZIONE PRESUNTO | 5.515,62 | | |
| | 01 | NON VINCOLATO | | | |
| | 02 | VINCOLATO | 5.515,62 | | |
| 02 | | FINANZIAMENTI DALL'UNIONE EUROPEA | | | |
| | 01 | FONDI SOCIALI EUROPEI (FSE) | | | |
| | 02 | FONDI EUROPEI DI SVILUPPO REGIONALE (FESR) | | | |
| | 03 | ALTRI FINANZIAMENTI DALL'UNIONE EUROPEA | | | |
| 03 | | FINANZIAMENTI DELLO STATO | | | |
| | 01 | DOTAZIONE ORDINARIA | | | |
| | 02 | DOTAZIONE PEREQUATIVA | | | |
| | 03 | FINANZIAMENTI PER L'AMPLIAMENTO DELL'OFFERTA FORMATIVA (EX L.440/97) | | | |
| | 04 | FONDO PER LO SVILUPPO E LA COESIONE (FSC) | | | |
| | 05 | ALTRI FINANZIAMENTI NON VINCOLATI DALLO STATO | | | |
| | 06 | ALTRI FINANZIAMENTI VINCOLATI DALLO STATO | | | |
| 04 | | FINANZIAMENTI DALLA REGIONE | | | |
| | 01 | DOTAZIONE ORDINARIA | | | |
| | 02 | DOTAZIONE PEREQUATIVA | | | |
| | 03 | ALTRI FINANZIAMENTI NON VINCOLATI | | | |
| | 04 | ALTRI FINANZIAMENTI VINCOLATI | | | |
| 05 | | FINANZIAMENTI DA ENTI LOCALI O DA ALTRE ISTITUZIONI | | | |
| | 01 | PROVINCIA NON VINCOLATI | | | |
| | 02 | PROVINCIA VINCOLATI | | | |
| | 03 | COMUNE NON VINCOLATI | | | |
| | 04 | COMUNE VINCOLATI | | | |
| | 05 | ALTRE ISTITUZIONI NON VINCOLATI | | | |
| | 06 | ALTRE ISTITUZIONI VINCOLATI | | | |
| 06 | | CONTRIBUTI DA PRIVATI | | | |
| | 01 | CONTRIBUTI VOLONTARI DA FAMIGLIE | | | |
| | 02 | CONTRIBUTI PER ISCRIZIONE ALUNNI | | | |
| | 03 | CONTRIBUTI PER MENSA SCOLASTICA | | | |
| | 04 | CONTRIBUTI PER VISITE,VIAGGI E PROGRAMMI DI STUDIO ALL'ESTERO | | | |
| | 05 | CONTRIBUTI PER COPERTURA ASSICURATIVA DEGLI ALUNNI | | | |
| | 06 | CONTRIBUTI PER COPERTURA ASSICURATIVA PERSONALE | | | |
| | 07 | ALTRI CONTRIBUTI DA FAMIGLIE NON VINCOLATI | | | |
| | 08 | CONTRIBUTI DA IMPRESE NON VINCOLATI | | | |
| | 09 | CONTRIBUTI DA ISTITUZIONI SOCIALI PRIVATE NON VINCOLATI | | | |
| | 10 | ALTRI CONTRIBUTI DA FAMIGLIE VINCOLATI | | | |
| | 11 | CONTRIBUTI DA IMPRESE VINCOLATI | | | |
| | 12 | CONTRIBUTI DA ISTITUZIONI SOCIALI VINCOLATI | | | |
| 07 | | PROVENTI DA GESTIONE ECONOMICA | | | |
| | 01 | AZIENDA AGRARIA - PROVENTI DELLA VENDITA DI BENI DI CONSUMO | | | |
| | 02 | AZIENDA AGRARIA - PROVENTI DELLA VENDITA DI SERVIZI | | | |
| | 03 | AZIENDA SPECIALE - PROVENTI DELLA VENDITA DI BENI DI CONSUMO | | | |
| | 04 | AZIENDA SPECIALE - PROVENTI DELLA VENDITA DI SERVIZI | | | |
| | 05 | ATTIVITA' PER CONTO TERZI - PROVENTI DELLA VENDITA DI BENI DI CONSUMO | | | |
| | 06 | ATTIVITA' PER CONTO TERZI - PROVENTI DELLA VENDITA DI SERVIZI | | | |
| | 07 | ATTIVITA' CONVITTUALE | | | |

**ISTITUTO COMPRENSIVO STATALE
"A. DE CURTIS"**

80020 CASAVATORE VIA A. MEUCCI, 3 C.F. 93042550637 C.M. NAIC8A700A

SCHEDA ILLUSTRATIVA FINANZIARIA

Esercizio finanziario 2020

| | | |
|---------------------------|-----|---|
| Tipologia di destinazione | A | ATTIVITA' |
| Categoria di destinazione | A01 | FUNZIONAMENTO GENERALE E DECORO DELLA SCUOLA |
| Voce di destinazione | 01 | SPESE D'INVESTIMENTO LABORATORIO PLESSO DE CURTIS |

ENTRATE

| Livello 1 | Livello 2 | | Importi | | |
|-----------|-----------|--|-----------|-----------|-----------|
| | | | Anno 2020 | Anno 2021 | Anno 2022 |
| 08 | | RIMBORSI E RESTITUZIONE DI SOMME | | | |
| | 01 | RIMBORSI, RECUPERI E RESTITUZIONE DI SOMME NON DOVUTE O INCASSATE DA AMMINISTRAZIONI CENTRALI | | | |
| | 02 | RIMBORSI, RECUPERI E RESTITUZIONE DI SOMME NON DOVUTE O INCASSATE DA AMMINISTRAZIONI LOCALI | | | |
| | 03 | RIMBORSI, RECUPERI E RESTITUZIONE DI SOMME NON DOVUTE O INCASSATE IN ECCESSO DA ENTI PREVIDENZIALI | | | |
| | 04 | RIMBORSI, RECUPERI E RESTITUZIONE DI SOMME NON DOVUTE O INCASSATE IN ECCESSO DA FAMIGLIE | | | |
| | 05 | RIMBORSI, RECUPERI E RESTITUZIONE DI SOMME NON DOVUTE O INCASSATE IN ECCESSO DA IMPRESE | | | |
| | 06 | RIMBORSI, RECUPERI E RESTITUZIONE DI SOMME NON DOVUTE O INCASSATE IN ECCESSO DA ISP | | | |
| 09 | | ALIENAZIONE DI BENI MATERIALI | | | |
| | 01 | ALIENAZIONE DI MEZZI DI TRASPORTO STRADALI | | | |
| | 02 | ALIENAZIONE DI MEZZI DI TRASPORTO AEREE | | | |
| | 03 | ALIENAZIONE DI MEZZI DI TRASPORTO PER VIE D'ACQUA | | | |
| | 04 | ALIENAZIONE DI MOBILI E ARREDI PER UFFICIO | | | |
| | 05 | ALIENAZIONE DI MOBILI E ARREDI PER ALLOGGI E PERTINENZE | | | |
| | 06 | ALIENAZIONE DI MOBILI E ARREDI PER LABORATORI | | | |
| | 07 | ALIENAZIONE DI MOBILI E ARREDI n.a.c | | | |
| | 08 | ALIENAZIONE DI MACCHINARI | | | |
| | 09 | ALIENAZIONE DI IMPIANTI | | | |
| | 10 | ALIENAZIONE DI ATTREZZATURE SCIENTIFICHE | | | |
| | 11 | ALIENAZIONE DI MACCHINE PER UFFICIO | | | |
| | 12 | ALIENAZIONE DI SERVER | | | |
| | 13 | ALIENAZIONE DI POSTAZIONI DI LAVORO | | | |
| | 14 | ALIENAZIONE DI PERIFERICHE | | | |
| | 15 | ALIENAZIONE DI APPARATI DI TELECOMUNICAZIONE | | | |
| | 16 | ALIENAZIONE DI TABLET E DISPOSITIVI DI TELEFONIA FISSA E MOBILE | | | |
| | 17 | ALIENAZIONE DI HARDWARE N.A.C | | | |
| | 18 | ALIENAZIONE DI OGGETTI DI VALORE | | | |
| | 19 | ALIENAZIONE DI DIRITTI REALI | | | |
| | 20 | ALIENAZIONE DI MATERIALE BIBLIOGRAFICO | | | |
| | 21 | ALIENAZIONE DI STRUMENTI MUSICALI | | | |
| | 22 | ALIENAZIONE DI ALTRI BENI MATERIALI n.a.c | | | |
| 10 | | ALIENAZIONE DI BENI IMMATERIALI | | | |
| | 01 | ALIENAZIONE DI SOFTWARE | | | |
| | 02 | ALIENAZIONE DI BREVETTI | | | |
| | 03 | ALIENAZIONE DI OPERE DI INGEGNO E DIRITTI D'AUTORE | | | |
| | 04 | ALIENAZIONE DI ALTRI BENI IMMATERIALI n.a.c | | | |
| 11 | | SPONSOR E UTILIZZO LOCALI | | | |
| | 01 | PROVENTI DERIVANTI DALLE SPONSORIZZAZIONI | | | |
| | 02 | DIRITTI REALI DI GODIMENTO | | | |
| | 03 | CANONI OCCUPAZIONE SPAZI E AREE PUBBLICHE | | | |
| | 04 | PROVENTI DA CONCESSIONI SU BENI | | | |
| 12 | | ALTRE ENTRATE | | | |
| | 01 | INTERESSI | | | |
| | 02 | INTERESSI ATTIVI DA BANCA D'ITALIA | | | |

**ISTITUTO COMPRENSIVO STATALE
"A. DE CURTIS"**

80020 CASAVATORE VIA A. MEUCCI, 3 C.F. 93042550637 C.M. NAIC8A700A

SCHEDA ILLUSTRATIVA FINANZIARIA

Esercizio finanziario 2020

| | | |
|---------------------------|-----|---|
| Tipologia di destinazione | A | ATTIVITA' |
| Categoria di destinazione | A01 | FUNZIONAMENTO GENERALE E DECORO DELLA SCUOLA |
| Voce di destinazione | 01 | SPESE D'INVESTIMENTO LABORATORIO PLESSO DE CURTIS |

ENTRATE

| Livello 1 | Livello 2 | | Importi | | |
|-----------|-----------|-------------------------------------|-----------------|-----------|-----------|
| | | | Anno 2020 | Anno 2021 | Anno 2022 |
| | 03 | ALTRE ENTRATE n.a.c | | | |
| 13 | | MUTUI | | | |
| | 01 | MUTUI | | | |
| | 02 | ANTICIPAZIONI DA ISTITUTO CASSIERE | | | |
| | | Totale risorse progetto | 5.515,62 | | |
| 99 | | PARTITE DI GIRO | | | |
| | 01 | Reintegro anticipo al Direttore SGA | | | |
| | 02 | Altre partite di giro | | | |

**ISTITUTO COMPRENSIVO STATALE
"A. DE CURTIS"**

80020 CASAVATORE VIA A. MEUCCI, 3 C.F. 93042550637 C.M. NAIC8A700A

SCHEDA ILLUSTRATIVA FINANZIARIA
Esercizio finanziario 2020

| | | |
|---------------------------|-----|---|
| Tipologia di destinazione | A | ATTIVITA' |
| Categoria di destinazione | A01 | FUNZIONAMENTO GENERALE E DECORO DELLA SCUOLA |
| Voce di destinazione | 01 | SPESE D'INVESTIMENTO LABORATORIO PLESSO DE CURTIS |

SPESE

| Livello 1 | | Importi | | |
|-----------|---|-----------------|-----------|-----------|
| | | Anno 2020 | Anno 2021 | Anno 2022 |
| 01 | SPESE DI PERSONALE | | | |
| 02 | ACQUISTI DI BENI DI CONSUMO | | | |
| 03 | ACQUISTO DI SERVIZI ED UTILIZZO BENI DI TERZI | | | |
| 04 | ACQUISTO DI BENI D'INVESTIMENTO | 4.521,00 | | |
| 05 | ALTRE SPESE | | | |
| 06 | IMPOSTE E TASSE | 994,62 | | |
| 07 | ONERI STRAORDINARI E DA CONTENZIOSO | | | |
| 08 | ONERI FINANZIARI | | | |
| 09 | RIMBORSI E POSTE CORRETTIVE | | | |
| 100 | DISAVANZO DI AMMINISTRAZIONE | | | |
| | Totale spese progetto | 5.515,62 | | |
| 99 | PARTITE DI GIRO | | | |

Data 22/11/2019

IL DIRETTORE DEI SERVIZI GENERALI AMMINISTRATIVI
Dott. Luigi De Rosa

**ISTITUTO COMPRENSIVO STATALE
"A. DE CURTIS"**

80020 CASAVATORE VIA A. MEUCCI, 3 C.F. 93042550637 C.M. NAIC8A700A

SCHEDA ILLUSTRATIVA FINANZIARIA

Esercizio finanziario 2020

| | | |
|---------------------------|-----|--|
| Tipologia di destinazione | A | ATTIVITA' |
| Categoria di destinazione | A01 | FUNZIONAMENTO GENERALE E DECORO DELLA SCUOLA |
| Voce di destinazione | 04 | SERVIZI DI PULIZIA ED ALTRE ATTIVITA' AUSILIARIE |

ENTRATE

| Livello 1 | Livello 2 | | Importi | | |
|-----------|-----------|---|-----------|-----------|-----------|
| | | | Anno 2020 | Anno 2021 | Anno 2022 |
| 01 | | AVANZO DI AMMINISTRAZIONE PRESUNTO | 29.564,53 | | |
| | 01 | NON VINCOLATO | | | |
| | 02 | VINCOLATO | 29.564,53 | | |
| 02 | | FINANZIAMENTI DALL'UNIONE EUROPEA | | | |
| | 01 | FONDI SOCIALI EUROPEI (FSE) | | | |
| | 02 | FONDI EUROPEI DI SVILUPPO REGIONALE (FESR) | | | |
| | 03 | ALTRI FINANZIAMENTI DALL'UNIONE EUROPEA | | | |
| 03 | | FINANZIAMENTI DELLO STATO | | | |
| | 01 | DOTAZIONE ORDINARIA | | | |
| | 02 | DOTAZIONE PEREQUATIVA | | | |
| | 03 | FINANZIAMENTI PER L'AMPLIAMENTO DELL'OFFERTA FORMATIVA (EX L.440/97) | | | |
| | 04 | FONDO PER LO SVILUPPO E LA COESIONE (FSC) | | | |
| | 05 | ALTRI FINANZIAMENTI NON VINCOLATI DALLO STATO | | | |
| | 06 | ALTRI FINANZIAMENTI VINCOLATI DALLO STATO | | | |
| 04 | | FINANZIAMENTI DALLA REGIONE | | | |
| | 01 | DOTAZIONE ORDINARIA | | | |
| | 02 | DOTAZIONE PEREQUATIVA | | | |
| | 03 | ALTRI FINANZIAMENTI NON VINCOLATI | | | |
| | 04 | ALTRI FINANZIAMENTI VINCOLATI | | | |
| 05 | | FINANZIAMENTI DA ENTI LOCALI O DA ALTRE ISTITUZIONI | | | |
| | 01 | PROVINCIA NON VINCOLATI | | | |
| | 02 | PROVINCIA VINCOLATI | | | |
| | 03 | COMUNE NON VINCOLATI | | | |
| | 04 | COMUNE VINCOLATI | | | |
| | 05 | ALTRE ISTITUZIONI NON VINCOLATI | | | |
| | 06 | ALTRE ISTITUZIONI VINCOLATI | | | |
| 06 | | CONTRIBUTI DA PRIVATI | | | |
| | 01 | CONTRIBUTI VOLONTARI DA FAMIGLIE | | | |
| | 02 | CONTRIBUTI PER ISCRIZIONE ALUNNI | | | |
| | 03 | CONTRIBUTI PER MENSA SCOLASTICA | | | |
| | 04 | CONTRIBUTI PER VISITE,VIAGGI E PROGRAMMI DI STUDIO ALL'ESTERO | | | |
| | 05 | CONTRIBUTI PER COPERTURA ASSICURATIVA DEGLI ALUNNI | | | |
| | 06 | CONTRIBUTI PER COPERTURA ASSICURATIVA PERSONALE | | | |
| | 07 | ALTRI CONTRIBUTI DA FAMIGLIE NON VINCOLATI | | | |
| | 08 | CONTRIBUTI DA IMPRESE NON VINCOLATI | | | |
| | 09 | CONTRIBUTI DA ISTITUZIONI SOCIALI PRIVATE NON VINCOLATI | | | |
| | 10 | ALTRI CONTRIBUTI DA FAMIGLIE VINCOLATI | | | |
| | 11 | CONTRIBUTI DA IMPRESE VINCOLATI | | | |
| | 12 | CONTRIBUTI DA ISTITUZIONI SOCIALI VINCOLATI | | | |
| 07 | | PROVENTI DA GESTIONE ECONOMICA | | | |
| | 01 | AZIENDA AGRARIA - PROVENTI DELLA VENDITA DI BENI DI CONSUMO | | | |
| | 02 | AZIENDA AGRARIA - PROVENTI DELLA VENDITA DI SERVIZI | | | |
| | 03 | AZIENDA SPECIALE - PROVENTI DELLA VENDITA DI BENI DI CONSUMO | | | |
| | 04 | AZIENDA SPECIALE - PROVENTI DELLA VENDITA DI SERVIZI | | | |
| | 05 | ATTIVITA' PER CONTO TERZI - PROVENTI DELLA VENDITA DI BENI DI CONSUMO | | | |
| | 06 | ATTIVITA' PER CONTO TERZI - PROVENTI DELLA VENDITA DI SERVIZI | | | |
| | 07 | ATTIVITA' CONVITTUALE | | | |

**ISTITUTO COMPRENSIVO STATALE
"A. DE CURTIS"**

80020 CASAVATORE VIA A. MEUCCI, 3 C.F. 93042550637 C.M. NAIC8A700A

SCHEDA ILLUSTRATIVA FINANZIARIA

Esercizio finanziario 2020

| | | |
|---------------------------|-----|--|
| Tipologia di destinazione | A | ATTIVITA' |
| Categoria di destinazione | A01 | FUNZIONAMENTO GENERALE E DECORO DELLA SCUOLA |
| Voce di destinazione | 04 | SERVIZI DI PULIZIA ED ALTRE ATTIVITA' AUSILIARIE |

ENTRATE

| Livello 1 | Livello 2 | | Importi | | |
|-----------|-----------|--|-----------|-----------|-----------|
| | | | Anno 2020 | Anno 2021 | Anno 2022 |
| 08 | | RIMBORSI E RESTITUZIONE DI SOMME | | | |
| | 01 | RIMBORSI, RECUPERI E RESTITUZIONE DI SOMME NON DOVUTE O INCASSATE DA AMMINISTRAZIONI CENTRALI | | | |
| | 02 | RIMBORSI, RECUPERI E RESTITUZIONE DI SOMME NON DOVUTE O INCASSATE DA AMMINISTRAZIONI LOCALI | | | |
| | 03 | RIMBORSI, RECUPERI E RESTITUZIONE DI SOMME NON DOVUTE O INCASSATE IN ECCESSO DA ENTI PREVIDENZIALI | | | |
| | 04 | RIMBORSI, RECUPERI E RESTITUZIONE DI SOMME NON DOVUTE O INCASSATE IN ECCESSO DA FAMIGLIE | | | |
| | 05 | RIMBORSI, RECUPERI E RESTITUZIONE DI SOMME NON DOVUTE O INCASSATE IN ECCESSO DA IMPRESE | | | |
| | 06 | RIMBORSI, RECUPERI E RESTITUZIONE DI SOMME NON DOVUTE O INCASSATE IN ECCESSO DA ISP | | | |
| 09 | | ALIENAZIONE DI BENI MATERIALI | | | |
| | 01 | ALIENAZIONE DI MEZZI DI TRASPORTO STRADALI | | | |
| | 02 | ALIENAZIONE DI MEZZI DI TRASPORTO AEREE | | | |
| | 03 | ALIENAZIONE DI MEZZI DI TRASPORTO PER VIE D'ACQUA | | | |
| | 04 | ALIENAZIONE DI MOBILI E ARREDI PER UFFICIO | | | |
| | 05 | ALIENAZIONE DI MOBILI E ARREDI PER ALLOGGI E PERTINENZE | | | |
| | 06 | ALIENAZIONE DI MOBILI E ARREDI PER LABORATORI | | | |
| | 07 | ALIENAZIONE DI MOBILI E ARREDI n.a.c | | | |
| | 08 | ALIENAZIONE DI MACCHINARI | | | |
| | 09 | ALIENAZIONE DI IMPIANTI | | | |
| | 10 | ALIENAZIONE DI ATTREZZATURE SCIENTIFICHE | | | |
| | 11 | ALIENAZIONE DI MACCHINE PER UFFICIO | | | |
| | 12 | ALIENAZIONE DI SERVER | | | |
| | 13 | ALIENAZIONE DI POSTAZIONI DI LAVORO | | | |
| | 14 | ALIENAZIONE DI PERIFERICHE | | | |
| | 15 | ALIENAZIONE DI APPARATI DI TELECOMUNICAZIONE | | | |
| | 16 | ALIENAZIONE DI TABLET E DISPOSITIVI DI TELEFONIA FISSA E MOBILE | | | |
| | 17 | ALIENAZIONE DI HARDWARE N.A.C | | | |
| | 18 | ALIENAZIONE DI OGGETTI DI VALORE | | | |
| | 19 | ALIENAZIONE DI DIRITTI REALI | | | |
| | 20 | ALIENAZIONE DI MATERIALE BIBLIOGRAFICO | | | |
| | 21 | ALIENAZIONE DI STRUMENTI MUSICALI | | | |
| | 22 | ALIENAZIONE DI ALTRI BENI MATERIALI n.a.c | | | |
| 10 | | ALIENAZIONE DI BENI IMMATERIALI | | | |
| | 01 | ALIENAZIONE DI SOFTWARE | | | |
| | 02 | ALIENAZIONE DI BREVETTI | | | |
| | 03 | ALIENAZIONE DI OPERE DI INGEGNERIA E DIRITTI D'AUTORE | | | |
| | 04 | ALIENAZIONE DI ALTRI BENI IMMATERIALI n.a.c | | | |
| 11 | | SPONSOR E UTILIZZO LOCALI | | | |
| | 01 | PROVENTI DERIVANTI DALLE SPONSORIZZAZIONI | | | |
| | 02 | DIRITTI REALI DI GODIMENTO | | | |
| | 03 | CANONI OCCUPAZIONE SPAZI E AREE PUBBLICHE | | | |
| | 04 | PROVENTI DA CONCESSIONI SU BENI | | | |
| 12 | | ALTRE ENTRATE | | | |
| | 01 | INTERESSI | | | |
| | 02 | INTERESSI ATTIVI DA BANCA D'ITALIA | | | |

**ISTITUTO COMPRENSIVO STATALE
"A. DE CURTIS"**

80020 CASAVATORE VIA A. MEUCCI, 3 C.F. 93042550637 C.M. NAIC8A700A

SCHEDA ILLUSTRATIVA FINANZIARIA

Esercizio finanziario 2020

| | | |
|---------------------------|-----|--|
| Tipologia di destinazione | A | ATTIVITA' |
| Categoria di destinazione | A01 | FUNZIONAMENTO GENERALE E DECORO DELLA SCUOLA |
| Voce di destinazione | 04 | SERVIZI DI PULIZIA ED ALTRE ATTIVITA' AUSILIARIE |

ENTRATE

| Livello 1 | Livello 2 | | Importi | | |
|-----------|-----------|-------------------------------------|------------------|-----------|-----------|
| | | | Anno 2020 | Anno 2021 | Anno 2022 |
| | 03 | ALTRE ENTRATE n.a.c | | | |
| 13 | | MUTUI | | | |
| | 01 | MUTUI | | | |
| | 02 | ANTICIPAZIONI DA ISTITUTO CASSIERE | | | |
| | | Totale risorse progetto | 29.564,53 | | |
| 99 | | PARTITE DI GIRO | | | |
| | 01 | Reintegro anticipo al Direttore SGA | | | |
| | 02 | Altre partite di giro | | | |

**ISTITUTO COMPRENSIVO STATALE
"A. DE CURTIS"**

80020 CASAVATORE VIA A. MEUCCI, 3 C.F. 93042550637 C.M. NAIC8A700A

SCHEDA ILLUSTRATIVA FINANZIARIA
Esercizio finanziario 2020

| | | |
|---------------------------|-----|--|
| Tipologia di destinazione | A | ATTIVITA' |
| Categoria di destinazione | A01 | FUNZIONAMENTO GENERALE E DECORO DELLA SCUOLA |
| Voce di destinazione | 04 | SERVIZI DI PULIZIA ED ALTRE ATTIVITA' AUSILIARIE |

SPESE

| Livello 1 | | Importi | | |
|-----------|---|------------------------------|------------------|-----------|
| | | Anno 2020 | Anno 2021 | Anno 2022 |
| 01 | SPESE DI PERSONALE | | | |
| 02 | ACQUISTI DI BENI DI CONSUMO | | | |
| 03 | ACQUISTO DI SERVIZI ED UTILIZZO BENI DI TERZI | 24.233,22 | | |
| 04 | ACQUISTO DI BENI D'INVESTIMENTO | | | |
| 05 | ALTRE SPESE | | | |
| 06 | IMPOSTE E TASSE | 5.331,31 | | |
| 07 | ONERI STRAORDINARI E DA CONTENZIOSO | | | |
| 08 | ONERI FINANZIARI | | | |
| 09 | RIMBORSI E POSTE CORRETTIVE | | | |
| 100 | DISAVANZO DI AMMINISTRAZIONE | | | |
| | | Totale spese progetto | 29.564,53 | |
| 99 | PARTITE DI GIRO | | | |

Data 22/11/2019



IL DIRETTORE DEI SERVIZI GENERALI AMMINISTRATIVI

Dott. Luigi De Rosa

**ISTITUTO COMPRENSIVO STATALE
"A. DE CURTIS"**

80020 CASAVATORE VIA A. MEUCCI, 3 C.F. 93042550637 C.M. NAIC8A700A

SCHEDA ILLUSTRATIVA FINANZIARIA

Esercizio finanziario 2020

| | | |
|---------------------------|-----|------------------------------|
| Tipologia di destinazione | A | ATTIVITA' |
| Categoria di destinazione | A02 | FUNZIONAMENTO AMMINISTRATIVO |
| Voce di destinazione | | |

ENTRATE

| Livello 1 | Livello 2 | | Importi | | |
|-----------|-----------|---|-----------------|-----------|-----------|
| | | | Anno 2020 | Anno 2021 | Anno 2022 |
| 01 | | AVANZO DI AMMINISTRAZIONE PRESUNTO | 3.000,00 | | |
| | 01 | NON VINCOLATO | 3.000,00 | | |
| | 02 | VINCOLATO | | | |
| 02 | | FINANZIAMENTI DALL'UNIONE EUROPEA | | | |
| | 01 | FONDI SOCIALI EUROPEI (FSE) | | | |
| | 02 | FONDI EUROPEI DI SVILUPPO REGIONALE (FESR) | | | |
| | 03 | ALTRI FINANZIAMENTI DALL'UNIONE EUROPEA | | | |
| 03 | | FINANZIAMENTI DELLO STATO | 7.093,33 | | |
| | 01 | DOTAZIONE ORDINARIA | 7.093,33 | | |
| | 02 | DOTAZIONE PEREQUATIVA | | | |
| | 03 | FINANZIAMENTI PER L'AMPLIAMENTO DELL'OFFERTA FORMATIVA (EX L.440/97) | | | |
| | 04 | FONDO PER LO SVILUPPO E LA COESIONE (FSC) | | | |
| | 05 | ALTRI FINANZIAMENTI NON VINCOLATI DALLO STATO | | | |
| | 06 | ALTRI FINANZIAMENTI VINCOLATI DALLO STATO | | | |
| 04 | | FINANZIAMENTI DALLA REGIONE | | | |
| | 01 | DOTAZIONE ORDINARIA | | | |
| | 02 | DOTAZIONE PEREQUATIVA | | | |
| | 03 | ALTRI FINANZIAMENTI NON VINCOLATI | | | |
| | 04 | ALTRI FINANZIAMENTI VINCOLATI | | | |
| 05 | | FINANZIAMENTI DA ENTI LOCALI O DA ALTRE ISTITUZIONI | | | |
| | 01 | PROVINCIA NON VINCOLATI | | | |
| | 02 | PROVINCIA VINCOLATI | | | |
| | 03 | COMUNE NON VINCOLATI | | | |
| | 04 | COMUNE VINCOLATI | | | |
| | 05 | ALTRE ISTITUZIONI NON VINCOLATI | | | |
| | 06 | ALTRE ISTITUZIONI VINCOLATI | | | |
| 06 | | CONTRIBUTI DA PRIVATI | | | |
| | 01 | CONTRIBUTI VOLONTARI DA FAMIGLIE | | | |
| | 02 | CONTRIBUTI PER ISCRIZIONE ALUNNI | | | |
| | 03 | CONTRIBUTI PER MENSA SCOLASTICA | | | |
| | 04 | CONTRIBUTI PER VISITE,VIAGGI E PROGRAMMI DI STUDIO ALL'ESTERO | | | |
| | 05 | CONTRIBUTI PER COPERTURA ASSICURATIVA DEGLI ALUNNI | | | |
| | 06 | CONTRIBUTI PER COPERTURA ASSICURATIVA PERSONALE | | | |
| | 07 | ALTRI CONTRIBUTI DA FAMIGLIE NON VINCOLATI | | | |
| | 08 | CONTRIBUTI DA IMPRESE NON VINCOLATI | | | |
| | 09 | CONTRIBUTI DA ISTITUZIONI SOCIALI PRIVATE NON VINCOLATI | | | |
| | 10 | ALTRI CONTRIBUTI DA FAMIGLIE VINCOLATI | | | |
| | 11 | CONTRIBUTI DA IMPRESE VINCOLATI | | | |
| | 12 | CONTRIBUTI DA ISTITUZIONI SOCIALI VINCOLATI | | | |
| 07 | | PROVENTI DA GESTIONE ECONOMICA | | | |
| | 01 | AZIENDA AGRARIA - PROVENTI DELLA VENDITA DI BENI DI CONSUMO | | | |
| | 02 | AZIENDA AGRARIA - PROVENTI DELLA VENDITA DI SERVIZI | | | |
| | 03 | AZIENDA SPECIALE - PROVENTI DELLA VENDITA DI BENI DI CONSUMO | | | |
| | 04 | AZIENDA SPECIALE - PROVENTI DELLA VENDITA DI SERVIZI | | | |
| | 05 | ATTIVITA' PER CONTO TERZI - PROVENTI DELLA VENDITA DI BENI DI CONSUMO | | | |
| | 06 | ATTIVITA' PER CONTO TERZI - PROVENTI DELLA VENDITA DI SERVIZI | | | |
| | 07 | ATTIVITA' CONVITTUALE | | | |
| 08 | | RIMBORSI E RESTITUZIONE DI SOMME | | | |

**ISTITUTO COMPRENSIVO STATALE
"A. DE CURTIS"**

80020 CASAVATORE VIA A. MEUCCI, 3 C.F. 93042550637 C.M. NAIC8A700A

SCHEDA ILLUSTRATIVA FINANZIARIA

Esercizio finanziario 2020

| | | |
|---------------------------|-----|------------------------------|
| Tipologia di destinazione | A | ATTIVITA' |
| Categoria di destinazione | A02 | FUNZIONAMENTO AMMINISTRATIVO |
| Voce di destinazione | | |

ENTRATE

| Livello 1 | Livello 2 | | Importi | | |
|-----------|-----------|--|-----------|-----------|-----------|
| | | | Anno 2020 | Anno 2021 | Anno 2022 |
| | 01 | RIMBORSI, RECUPERI E RESTITUZIONE DI SOMME NON DOVUTE O INCASSATE DA AMMINISTRAZIONI CENTRALI | | | |
| | 02 | RIMBORSI, RECUPERI E RESTITUZIONE DI SOMME NON DOVUTE O INCASSATE DA AMMINISTRAZIONI LOCALI | | | |
| | 03 | RIMBORSI, RECUPERI E RESTITUZIONE DI SOMME NON DOVUTE O INCASSATE IN ECCESSO DA ENTI PREVIDENZIALI | | | |
| | 04 | RIMBORSI, RECUPERI E RESTITUZIONE DI SOMME NON DOVUTE O INCASSATE IN ECCESSO DA FAMIGLIE | | | |
| | 05 | RIMBORSI, RECUPERI E RESTITUZIONE DI SOMME NON DOVUTE O INCASSATE IN ECCESSO DA IMPRESE | | | |
| | 06 | RIMBORSI, RECUPERI E RESTITUZIONE DI SOMME NON DOVUTE O INCASSATE IN ECCESSO DA ISP | | | |
| 09 | | ALIENAZIONE DI BENI MATERIALI | | | |
| | 01 | ALIENAZIONE DI MEZZI DI TRASPORTO STRADALI | | | |
| | 02 | ALIENAZIONE DI MEZZI DI TRASPORTO AEREE | | | |
| | 03 | ALIENAZIONE DI MEZZI DI TRASPORTO PER VIE D'ACQUA | | | |
| | 04 | ALIENAZIONE DI MOBILI E ARREDI PER UFFICIO | | | |
| | 05 | ALIENAZIONE DI MOBILI E ARREDI PER ALLOGGI E PERTINENZE | | | |
| | 06 | ALIENAZIONE DI MOBILI E ARREDI PER LABORATORI | | | |
| | 07 | ALIENAZIONE DI MOBILI E ARREDI n.a.c | | | |
| | 08 | ALIENAZIONE DI MACCHINARI | | | |
| | 09 | ALIENAZIONE DI IMPIANTI | | | |
| | 10 | ALIENAZIONE DI ATTREZZATURE SCIENTIFICHE | | | |
| | 11 | ALIENAZIONE DI MACCHINE PER UFFICIO | | | |
| | 12 | ALIENAZIONE DI SERVER | | | |
| | 13 | ALIENAZIONE DI POSTAZIONI DI LAVORO | | | |
| | 14 | ALIENAZIONE DI PERIFERICHE | | | |
| | 15 | ALIENAZIONE DI APPARATI DI TELECOMUNICAZIONE | | | |
| | 16 | ALIENAZIONE DI TABLET E DISPOSITIVI DI TELEFONIA FISSA E MOBILE | | | |
| | 17 | ALIENAZIONE DI HARDWARE N.A.C | | | |
| | 18 | ALIENAZIONE DI OGGETTI DI VALORE | | | |
| | 19 | ALIENAZIONE DI DIRITTI REALI | | | |
| | 20 | ALIENAZIONE DI MATERIALE BIBLIOGRAFICO | | | |
| | 21 | ALIENAZIONE DI STRUMENTI MUSICALI | | | |
| | 22 | ALIENAZIONE DI ALTRI BENI MATERIALI n.a.c | | | |
| 10 | | ALIENAZIONE DI BENI IMMATERIALI | | | |
| | 01 | ALIENAZIONE DI SOFTWARE | | | |
| | 02 | ALIENAZIONE DI BREVETTI | | | |
| | 03 | ALIENAZIONE DI OPERE DI INGEGNO E DIRITTI D'AUTORE | | | |
| | 04 | ALIENAZIONE DI ALTRI BENI IMMATERIALI n.a.c | | | |
| 11 | | SPONSOR E UTILIZZO LOCALI | | | |
| | 01 | PROVENTI DERIVANTI DALLE SPONSORIZZAZIONI | | | |
| | 02 | DIRITTI REALI DI GODIMENTO | | | |
| | 03 | CANONI OCCUPAZIONE SPAZI E AREE PUBBLICHE | | | |
| | 04 | PROVENTI DA CONCESSIONI SU BENI | | | |
| 12 | | ALTRE ENTRATE | | | |
| | 01 | INTERESSI | | | |
| | 02 | INTERESSI ATTIVI DA BANCA D'ITALIA | | | |
| | 03 | ALTRE ENTRATE n.a.c | | | |
| 13 | | MUTUI | | | |
| | 01 | MUTUI | | | |

**ISTITUTO COMPRENSIVO STATALE
"A. DE CURTIS"**

80020 CASAVATORE VIA A. MEUCCI, 3 C.F. 93042550637 C.M. NAIC8A700A

SCHEDA ILLUSTRATIVA FINANZIARIA

Esercizio finanziario 2020

| | | |
|---------------------------|-----|------------------------------|
| Tipologia di destinazione | A | ATTIVITA' |
| Categoria di destinazione | A02 | FUNZIONAMENTO AMMINISTRATIVO |
| Voce di destinazione | | |

ENTRATE

| Livello 1 | Livello 2 | | Importi | | |
|-----------|-----------|-------------------------------------|------------------|-----------|-----------|
| | | | Anno 2020 | Anno 2021 | Anno 2022 |
| | 02 | ANTICIPAZIONI DA ISTITUTO CASSIERE | | | |
| | | Totale risorse progetto | 10.093,33 | | |
| 99 | | PARTITE DI GIRO | | | |
| | 01 | Reintegro anticipo al Direttore SGA | | | |
| | 02 | Altre partite di giro | | | |

**ISTITUTO COMPRENSIVO STATALE
"A. DE CURTIS"**

80020 CASAVATORE VIA A. MEUCCI, 3 C.F. 93042550637 C.M. NAIC8A700A

SCHEDA ILLUSTRATIVA FINANZIARIA

Esercizio finanziario 2020

| | | |
|---------------------------|-----|------------------------------|
| Tipologia di destinazione | A | ATTIVITA' |
| Categoria di destinazione | A02 | FUNZIONAMENTO AMMINISTRATIVO |
| Voce di destinazione | | |

SPESE

| Livello 1 | | Importi | | |
|-----------|---|------------------|-----------|-----------|
| | | Anno 2020 | Anno 2021 | Anno 2022 |
| 01 | SPESE DI PERSONALE | | | |
| 02 | ACQUISTI DI BENI DI CONSUMO | 5.500,00 | | |
| 03 | ACQUISTO DI SERVIZI ED UTILIZZO BENI DI TERZI | 1.500,00 | | |
| 04 | ACQUISTO DI BENI D'INVESTIMENTO | | | |
| 05 | ALTRE SPESE | | | |
| 06 | IMPOSTE E TASSE | 3.093,33 | | |
| 07 | ONERI STRAORDINARI E DA CONTENZIOSO | | | |
| 08 | ONERI FINANZIARI | | | |
| 09 | RIMBORSI E POSTE CORRETTIVE | | | |
| 100 | DISAVANZO DI AMMINISTRAZIONE | | | |
| | Totale spese progetto | 10.093,33 | | |
| 99 | PARTITE DI GIRO | | | |

Data 22/11/2019



IL DIRETTORE DEI SERVIZI GENERALI AMMINISTRATIVI

Dott. Luigi De Rosa

**ISTITUTO COMPRENSIVO STATALE
"A. DE CURTIS"**

80020 CASAVATORE VIA A. MEUCCI, 3 C.F. 93042550637 C.M. NAIC8A700A

SCHEDA ILLUSTRATIVA FINANZIARIA
Esercizio finanziario 2020

| | | |
|---------------------------|-----|-----------|
| Tipologia di destinazione | A | ATTIVITA' |
| Categoria di destinazione | A03 | DIDATTICA |
| Voce di destinazione | | |

ENTRATE

| Livello 1 | Livello 2 | | Importi | | |
|-----------|-----------|---|-----------------|-----------|-----------|
| | | | Anno 2020 | Anno 2021 | Anno 2022 |
| 01 | | AVANZO DI AMMINISTRAZIONE PRESUNTO | 6.379,68 | | |
| | 01 | NON VINCOLATO | 5.036,01 | | |
| | 02 | VINCOLATO | 1.343,67 | | |
| 02 | | FINANZIAMENTI DALL'UNIONE EUROPEA | | | |
| | 01 | FONDI SOCIALI EUROPEI (FSE) | | | |
| | 02 | FONDI EUROPEI DI SVILUPPO REGIONALE (FESR) | | | |
| | 03 | ALTRI FINANZIAMENTI DALL'UNIONE EUROPEA | | | |
| 03 | | FINANZIAMENTI DELLO STATO | 5.000,00 | | |
| | 01 | DOTAZIONE ORDINARIA | 5.000,00 | | |
| | 02 | DOTAZIONE PEREQUATIVA | | | |
| | 03 | FINANZIAMENTI PER L'AMPLIAMENTO DELL'OFFERTA FORMATIVA (EX L.440/97) | | | |
| | 04 | FONDO PER LO SVILUPPO E LA COESIONE (FSC) | | | |
| | 05 | ALTRI FINANZIAMENTI NON VINCOLATI DALLO STATO | | | |
| | 06 | ALTRI FINANZIAMENTI VINCOLATI DALLO STATO | | | |
| 04 | | FINANZIAMENTI DALLA REGIONE | | | |
| | 01 | DOTAZIONE ORDINARIA | | | |
| | 02 | DOTAZIONE PEREQUATIVA | | | |
| | 03 | ALTRI FINANZIAMENTI NON VINCOLATI | | | |
| | 04 | ALTRI FINANZIAMENTI VINCOLATI | | | |
| 05 | | FINANZIAMENTI DA ENTI LOCALI O DA ALTRE ISTITUZIONI | | | |
| | 01 | PROVINCIA NON VINCOLATI | | | |
| | 02 | PROVINCIA VINCOLATI | | | |
| | 03 | COMUNE NON VINCOLATI | | | |
| | 04 | COMUNE VINCOLATI | | | |
| | 05 | ALTRE ISTITUZIONI NON VINCOLATI | | | |
| | 06 | ALTRE ISTITUZIONI VINCOLATI | | | |
| 06 | | CONTRIBUTI DA PRIVATI | | | |
| | 01 | CONTRIBUTI VOLONTARI DA FAMIGLIE | | | |
| | 02 | CONTRIBUTI PER ISCRIZIONE ALUNNI | | | |
| | 03 | CONTRIBUTI PER MENSA SCOLASTICA | | | |
| | 04 | CONTRIBUTI PER VISITE,VIAGGI E PROGRAMMI DI STUDIO ALL'ESTERO | | | |
| | 05 | CONTRIBUTI PER COPERTURA ASSICURATIVA DEGLI ALUNNI | | | |
| | 06 | CONTRIBUTI PER COPERTURA ASSICURATIVA PERSONALE | | | |
| | 07 | ALTRI CONTRIBUTI DA FAMIGLIE NON VINCOLATI | | | |
| | 08 | CONTRIBUTI DA IMPRESE NON VINCOLATI | | | |
| | 09 | CONTRIBUTI DA ISTITUZIONI SOCIALI PRIVATE NON VINCOLATI | | | |
| | 10 | ALTRI CONTRIBUTI DA FAMIGLIE VINCOLATI | | | |
| | 11 | CONTRIBUTI DA IMPRESE VINCOLATI | | | |
| | 12 | CONTRIBUTI DA ISTITUZIONI SOCIALI VINCOLATI | | | |
| 07 | | PROVENTI DA GESTIONE ECONOMICA | | | |
| | 01 | AZIENDA AGRARIA - PROVENTI DELLA VENDITA DI BENI DI CONSUMO | | | |
| | 02 | AZIENDA AGRARIA - PROVENTI DELLA VENDITA DI SERVIZI | | | |
| | 03 | AZIENDA SPECIALE - PROVENTI DELLA VENDITA DI BENI DI CONSUMO | | | |
| | 04 | AZIENDA SPECIALE - PROVENTI DELLA VENDITA DI SERVIZI | | | |
| | 05 | ATTIVITA' PER CONTO TERZI - PROVENTI DELLA VENDITA DI BENI DI CONSUMO | | | |
| | 06 | ATTIVITA' PER CONTO TERZI - PROVENTI DELLA VENDITA DI SERVIZI | | | |
| | 07 | ATTIVITA' CONVITTUALE | | | |
| 08 | | RIMBORSI E RESTITUZIONE DI SOMME | | | |

**ISTITUTO COMPRENSIVO STATALE
"A. DE CURTIS"**

80020 CASAVATORE VIA A. MEUCCI, 3 C.F. 93042550637 C.M. NAIC8A700A

SCHEDA ILLUSTRATIVA FINANZIARIA

Esercizio finanziario 2020

| | | |
|---------------------------|-----|-----------|
| Tipologia di destinazione | A | ATTIVITA' |
| Categoria di destinazione | A03 | DIDATTICA |
| Voce di destinazione | | |

ENTRATE

| Livello 1 | Livello 2 | | Importi | | |
|-----------|-----------|--|-----------|-----------|-----------|
| | | | Anno 2020 | Anno 2021 | Anno 2022 |
| | 01 | RIMBORSI, RECUPERI E RESTITUZIONE DI SOMME NON DOVUTE O INCASSATE DA AMMINISTRAZIONI CENTRALI | | | |
| | 02 | RIMBORSI, RECUPERI E RESTITUZIONE DI SOMME NON DOVUTE O INCASSATE DA AMMINISTRAZIONI LOCALI | | | |
| | 03 | RIMBORSI, RECUPERI E RESTITUZIONE DI SOMME NON DOVUTE O INCASSATE IN ECCESSO DA ENTI PREVIDENZIALI | | | |
| | 04 | RIMBORSI, RECUPERI E RESTITUZIONE DI SOMME NON DOVUTE O INCASSATE IN ECCESSO DA FAMIGLIE | | | |
| | 05 | RIMBORSI, RECUPERI E RESTITUZIONE DI SOMME NON DOVUTE O INCASSATE IN ECCESSO DA IMPRESE | | | |
| | 06 | RIMBORSI, RECUPERI E RESTITUZIONE DI SOMME NON DOVUTE O INCASSATE IN ECCESSO DA ISP | | | |
| | 09 | ALIENAZIONE DI BENI MATERIALI | | | |
| | 01 | ALIENAZIONE DI MEZZI DI TRASPORTO STRADALI | | | |
| | 02 | ALIENAZIONE DI MEZZI DI TRASPORTO AEREE | | | |
| | 03 | ALIENAZIONE DI MEZZI DI TRASPORTO PER VIE D'ACQUA | | | |
| | 04 | ALIENAZIONE DI MOBILI E ARREDI PER UFFICIO | | | |
| | 05 | ALIENAZIONE DI MOBILI E ARREBI PER ALLOGGI E PERTINENZE | | | |
| | 06 | ALIENAZIONE DI MOBILI E ARREDI PER LABORATORI | | | |
| | 07 | ALIENAZIONE DI MOBILI E ARREDI n.a.c | | | |
| | 08 | ALIENAZIONE DI MACCHINARI | | | |
| | 09 | ALIENAZIONE DI IMPIANTI | | | |
| | 10 | ALIENAZIONE DI ATTREZZATURE SCIENTIFICHE | | | |
| | 11 | ALIENAZIONE DI MACCHINE PER UFFICIO | | | |
| | 12 | ALIENAZIONE DI SERVER | | | |
| | 13 | ALIENAZIONE DI POSTAZIONI DI LAVORO | | | |
| | 14 | ALIENAZIONE DI PERIFERICHE | | | |
| | 15 | ALIENAZIONE DI APPARATI DI TELECOMUNICAZIONE | | | |
| | 16 | ALIENAZIONE DI TABLET E DISPOSITIVI DI TELEFONIA FISSA E MOBILE | | | |
| | 17 | ALIENAZIONE DI HARDWARE N.A.C | | | |
| | 18 | ALIENAZIONE DI OGGETTI DI VALORE | | | |
| | 19 | ALIENAZIONE DI DIRITTI REALI | | | |
| | 20 | ALIENAZIONE DI MATERIALE BIBLIOGRAFICO | | | |
| | 21 | ALIENAZIONE DI STRUMENTI MUSICALI | | | |
| | 22 | ALIENAZIONE DI ALTRI BENI MATERIALI n.a.c | | | |
| | 10 | ALIENAZIONE DI BENI IMMATERIALI | | | |
| | 01 | ALIENAZIONE DI SOFTWARE | | | |
| | 02 | ALIENAZIONE DI BREVETTI | | | |
| | 03 | ALIENAZIONE DI OPERE DI INGEGNO E DIRITTI D'AUTORE | | | |
| | 04 | ALIENAZIONE DI ALTRI BENI IMMATERIALI n.a.c | | | |
| | 11 | SPONSOR E UTILIZZO LOCALI | | | |
| | 01 | PROVENTI DERIVANTI DALLE SPONSORIZZAZIONI | | | |
| | 02 | DIRITTI REALI DI GODIMENTO | | | |
| | 03 | CANONI OCCUPAZIONE SPAZI E AREE PUBBLICHE | | | |
| | 04 | PROVENTI DA CONCESSIONI SU BENI | | | |
| | 12 | ALTRE ENTRATE | | | |
| | 01 | INTERESSI | | | |
| | 02 | INTERESSI ATTIVI DA BANCA D'ITALIA | | | |
| | 03 | ALTRE ENTRATE n.a.c | | | |
| | 13 | MUTUI | | | |
| | 01 | MUTUI | | | |

**ISTITUTO COMPRENSIVO STATALE
"A. DE CURTIS"**

80020 CASAVATORE VIA A. MEUCCI, 3 C.F. 93042550637 C.M. NAIC8A700A

SCHEDA ILLUSTRATIVA FINANZIARIA

Esercizio finanziario 2020

| | | |
|---------------------------|-----|-----------|
| Tipologia di destinazione | A | ATTIVITA' |
| Categoria di destinazione | A03 | DIDATTICA |
| Voce di destinazione | | |

ENTRATE

| Livello 1 | Livello 2 | | Importi | | |
|-----------|-----------|-------------------------------------|------------------|-----------|-----------|
| | | | Anno 2020 | Anno 2021 | Anno 2022 |
| | 02 | ANTICIPAZIONI DA ISTITUTO CASSIERE | | | |
| | | Totale risorse progetto | 11.379,68 | | |
| 99 | | PARTITE DI GIRO | | | |
| | 01 | Reintegro anticipo al Direttore SGA | | | |
| | 02 | Altre partite di giro | | | |

**ISTITUTO COMPRENSIVO STATALE
"A. DE CURTIS"**

80020 CASAVATORE VIA A. MEUCCI, 3 C.F. 93042550637 C.M. NAIC8A700A

SCHEDA ILLUSTRATIVA FINANZIARIA
Esercizio finanziario 2020

| | | |
|---------------------------|-----|-----------|
| Tipologia di destinazione | A | ATTIVITA' |
| Categoria di destinazione | A03 | DIDATTICA |
| Voce di destinazione | | |

SPESE

| Livello 1 | | Importi | | |
|-----------|---|------------------|-----------|-----------|
| | | Anno 2020 | Anno 2021 | Anno 2022 |
| 01 | SPESE DI PERSONALE | 0,08 | | |
| 02 | ACQUISTI DI BENI DI CONSUMO | 4.000,00 | | |
| 03 | ACQUISTO DI SERVIZI ED UTILIZZO BENI DI TERZI | 5.500,00 | | |
| 04 | ACQUISTO DI BENI D'INVESTIMENTO | | | |
| 05 | ALTRE SPESE | | | |
| 06 | IMPOSTE E TASSE | 1.879,60 | | |
| 07 | ONERI STRAORDINARI E DA CONTENZIOSO | | | |
| 08 | ONERI FINANZIARI | | | |
| 09 | RIMBORSI E POSTE CORRETTIVE | | | |
| 100 | DISAVANZO DI AMMINISTRAZIONE | | | |
| | Totale spese progetto | 11.379,68 | | |
| 99 | PARTITE DI GIRO | | | |

Data 22/11/2019

IL DIRETTORE DEI SERVIZI GENERALI AMMINISTRATIVI
Dott. Luigi De Rosa

**ISTITUTO COMPRENSIVO STATALE
"A. DE CURTIS"**

80020 CASAVATORE VIA A. MEUCCI, 3 C.F. 93042550637 C.M. NAIC8A700A

SCHEDA ILLUSTRATIVA FINANZIARIA
Esercizio finanziario 2020

| | | |
|---------------------------|-----|---------------------------------------|
| Tipologia di destinazione | A | ATTIVITA' |
| Categoria di destinazione | A03 | DIDATTICA |
| Voce di destinazione | 03 | FUNZIONI MISTE ATA - MENSA SCOLASTICA |

ENTRATE

| Livello 1 | Livello 2 | | Importi | | |
|-----------|-----------|---|-----------|-----------|-----------|
| | | | Anno 2020 | Anno 2021 | Anno 2022 |
| 01 | | AVANZO DI AMMINISTRAZIONE PRESUNTO | 0,08 | | |
| | 01 | NON VINCOLATO | | | |
| | 02 | VINCOLATO | 0,08 | | |
| 02 | | FINANZIAMENTI DALL'UNIONE EUROPEA | | | |
| | 01 | FONDI SOCIALI EUROPEI (FSE) | | | |
| | 02 | FONDI EUROPEI DI SVILUPPO REGIONALE (FESR) | | | |
| | 03 | ALTRI FINANZIAMENTI DALL'UNIONE EUROPEA | | | |
| 03 | | FINANZIAMENTI DELLO STATO | | | |
| | 01 | DOTAZIONE ORDINARIA | | | |
| | 02 | DOTAZIONE PEREQUATIVA | | | |
| | 03 | FINANZIAMENTI PER L'AMPLIAMENTO DELL'OFFERTA FORMATIVA (EX L.440/97) | | | |
| | 04 | FONDO PER LO SVILUPPO E LA COESIONE (FSC) | | | |
| | 05 | ALTRI FINANZIAMENTI NON VINCOLATI DALLO STATO | | | |
| | 06 | ALTRI FINANZIAMENTI VINCOLATI DALLO STATO | | | |
| 04 | | FINANZIAMENTI DALLA REGIONE | | | |
| | 01 | DOTAZIONE ORDINARIA | | | |
| | 02 | DOTAZIONE PEREQUATIVA | | | |
| | 03 | ALTRI FINANZIAMENTI NON VINCOLATI | | | |
| | 04 | ALTRI FINANZIAMENTI VINCOLATI | | | |
| 05 | | FINANZIAMENTI DA ENTI LOCALI O DA ALTRE ISTITUZIONI | | | |
| | 01 | PROVINCIA NON VINCOLATI | | | |
| | 02 | PROVINCIA VINCOLATI | | | |
| | 03 | COMUNE NON VINCOLATI | | | |
| | 04 | COMUNE VINCOLATI | | | |
| | 05 | ALTRE ISTITUZIONI NON VINCOLATI | | | |
| | 06 | ALTRE ISTITUZIONI VINCOLATI | | | |
| 06 | | CONTRIBUTI DA PRIVATI | | | |
| | 01 | CONTRIBUTI VOLONTARI DA FAMIGLIE | | | |
| | 02 | CONTRIBUTI PER ISCRIZIONE ALUNNI | | | |
| | 03 | CONTRIBUTI PER MENSA SCOLASTICA | | | |
| | 04 | CONTRIBUTI PER VISITE, VIAGGI E PROGRAMMI DI STUDIO ALL'ESTERO | | | |
| | 05 | CONTRIBUTI PER COPERTURA ASSICURATIVA DEGLI ALUNNI | | | |
| | 06 | CONTRIBUTI PER COPERTURA ASSICURATIVA PERSONALE | | | |
| | 07 | ALTRI CONTRIBUTI DA FAMIGLIE NON VINCOLATI | | | |
| | 08 | CONTRIBUTI DA IMPRESE NON VINCOLATI | | | |
| | 09 | CONTRIBUTI DA ISTITUZIONI SOCIALI PRIVATE NON VINCOLATI | | | |
| | 10 | ALTRI CONTRIBUTI DA FAMIGLIE VINCOLATI | | | |
| | 11 | CONTRIBUTI DA IMPRESE VINCOLATI | | | |
| | 12 | CONTRIBUTI DA ISTITUZIONI SOCIALI VINCOLATI | | | |
| 07 | | PROVENTI DA GESTIONE ECONOMICA | | | |
| | 01 | AZIENDA AGRARIA - PROVENTI DELLA VENDITA DI BENI DI CONSUMO | | | |
| | 02 | AZIENDA AGRARIA - PROVENTI DELLA VENDITA DI SERVIZI | | | |
| | 03 | AZIENDA SPECIALE - PROVENTI DELLA VENDITA DI BENI DI CONSUMO | | | |
| | 04 | AZIENDA SPECIALE - PROVENTI DELLA VENDITA DI SERVIZI | | | |
| | 05 | ATTIVITA' PER CONTO TERZI - PROVENTI DELLA VENDITA DI BENI DI CONSUMO | | | |
| | 06 | ATTIVITA' PER CONTO TERZI - PROVENTI DELLA VENDITA DI SERVIZI | | | |
| | 07 | ATTIVITA' CONVITTUALE | | | |

**ISTITUTO COMPRENSIVO STATALE
"A. DE CURTIS"**

80020 CASAVATORE VIA A. MEUCCI, 3 C.F. 93042550637 C.M. NAIC8A700A

SCHEDA ILLUSTRATIVA FINANZIARIA
Esercizio finanziario 2020

| | | |
|---------------------------|-----|---------------------------------------|
| Tipologia di destinazione | A | ATTIVITA' |
| Categoria di destinazione | A03 | DIDATTICA |
| Voce di destinazione | 03 | FUNZIONI MISTE ATA - MENSA SCOLASTICA |

ENTRATE

| Livello 1 | Livello 2 | | Importi | | |
|-----------|-----------|---|-----------|-----------|-----------|
| | | | Anno 2020 | Anno 2021 | Anno 2022 |
| 08 | | RIMBORSI E RESTITUZIONE DI SOMME | | | |
| | 01 | RIMBORSI,RECUPERI E RESTITUZIONE DI SOMME NON DOVUTE O INCASSATE DA AMMINISTRAZIONI CENTRALI | | | |
| | 02 | RIMBORSI,RECUPERI E RESTITUZIONE DI SOMME NON DOVUTE O INCASSATE DA AMMINISTRAZIONI LOCALI | | | |
| | 03 | RIMBORSI,RECUPERI E RESTITUZIONE DI SOMME NON DOVUTE O INCASSATE IN ECCESSO DA ENTI PREVIDENZIALI | | | |
| | 04 | RIMBORSI,RECUPERI E RESTITUZIONE DI SOMME NON DOVUTE O INCASSATE IN ECCESSO DA FAMIGLIE | | | |
| | 05 | RIMBORSI,RECUPERI E RESTITUZIONE DI SOMME NON DOVUTE O INCASSATE IN ECCESSO DA IMPRESE | | | |
| | 06 | RIMBORSI,RECUPERI E RESTITUZIONE DI SOMME NON DOVUTE O INCASSATE IN ECCESSO DA ISP | | | |
| 09 | | ALIENAZIONE DI BENI MATERIALI | | | |
| | 01 | ALIENAZIONE DI MEZZI DI TRASPORTO STRADALI | | | |
| | 02 | ALIENAZIONE DI MEZZI DI TRASPORTO AEREE | | | |
| | 03 | ALIENAZIONE DI MEZZI DI TRASPORTO PER VIE D'ACQUA | | | |
| | 04 | ALIENAZIONE DI MOBILI E ARREDI PER UFFICIO | | | |
| | 05 | ALIENAZIONE DI MOBILI E ARREBI PER ALLOGGI E PERTINENZE | | | |
| | 06 | ALIENAZIONE DI MOBILI E ARREDI PER LABORATORI | | | |
| | 07 | ALIENAZIONE DI MOBILI E ARREDI n.a.c | | | |
| | 08 | ALIENAZIONE DI MACCHINARI | | | |
| | 09 | ALIENAZIONE DI IMPIANTI | | | |
| | 10 | ALIENAZIONE DI ATTREZZATURE SCIENTIFICHE | | | |
| | 11 | ALIENAZIONE DI MACCHINE PER UFFICIO | | | |
| | 12 | ALIENAZIONE DI SERVER | | | |
| | 13 | ALIENAZIONE DI POSTAZIONI DI LAVORO | | | |
| | 14 | ALIENAZIONE DI PERIFERICHE | | | |
| | 15 | ALIENAZIONE DI APPARATI DI TELECOMUNICAZIONE | | | |
| | 16 | ALIENAZIONE DI TABLET E DISPOSITIVI DI TELEFONIA FISSA E MOBILE | | | |
| | 17 | ALIENAZIONE DI HARDWARE N.A.C | | | |
| | 18 | ALIENAZIONE DI OGGETTI DI VALORE | | | |
| | 19 | ALIENAZIONE DI DIRITTI REALI | | | |
| | 20 | ALIENAZIONE DI MATERIALE BIBLIOGRAFICO | | | |
| | 21 | ALIENAZIONE DI STRUMENTI MUSICALI | | | |
| | 22 | ALIENAZIONE DI ALTRI BENI MATERIALI n.a.c | | | |
| 10 | | ALIENAZIONE DI BENI IMMATERIALI | | | |
| | 01 | ALIENAZIONE DI SOFTWARE | | | |
| | 02 | ALIENAZIONE DI BREVETTI | | | |
| | 03 | ALIENAZIONE DI OPERE DI INGEGNO E DIRITTI D'AUTORE | | | |
| | 04 | ALIENAZIONE DI ALTRI BENI IMMATERIALI n.a.c | | | |
| 11 | | SPONSOR E UTILIZZO LOCALI | | | |
| | 01 | PROVENTI DERIVANTI DALLE SPONSORIZZAZIONI | | | |
| | 02 | DIRITTI REALI DI GODIMENTO | | | |
| | 03 | CANONI OCCUPAZIONE SPAZI E AREE PUBBLICHE | | | |
| | 04 | PROVENTI DA CONCESSIONI SU BENI | | | |
| 12 | | ALTRE ENTRATE | | | |
| | 01 | INTERESSI | | | |
| | 02 | INTERESSI ATTIVI DA BANCA D'ITALIA | | | |
| | 03 | ALTRE ENTRATE n.a.c | | | |

**ISTITUTO COMPRENSIVO STATALE
"A. DE CURTIS"**

80020 CASAVATORE VIA A. MEUCCI, 3 C.F. 93042550637 C.M. NAIC8A700A

SCHEDA ILLUSTRATIVA FINANZIARIA
Esercizio finanziario 2020

| | | |
|---------------------------|-----|--|
| Tipologia di destinazione | A | ATTIVITA' |
| Categoria di destinazione | A03 | DIDATTICA |
| Voce di destinazione | 03 | FUNZIONI MISTE ATA - MENSA SCOLASTICA |

ENTRATE

| Livello 1 | Livello 2 | | Importi | | |
|-----------|-----------|-------------------------------------|-------------|-----------|-----------|
| | | | Anno 2020 | Anno 2021 | Anno 2022 |
| 13 | | MUTUI | | | |
| | 01 | MUTUI | | | |
| | 02 | ANTICIPAZIONI DA ISTITUTO CASSIERE | | | |
| | | Totale risorse progetto | 0,08 | | |
| 99 | | PARTITE DI GIRO | | | |
| | 01 | Reintegro anticipo al Direttore SGA | | | |
| | 02 | Altre partite di giro | | | |

**ISTITUTO COMPRENSIVO STATALE
"A. DE CURTIS"**

80020 CASAVATORE VIA A. MEUCCI, 3 C.F. 93042550637 C.M. NAIC8A700A

SCHEDA ILLUSTRATIVA FINANZIARIA
Esercizio finanziario 2020

| | | |
|---------------------------|-----|---------------------------------------|
| Tipologia di destinazione | A | ATTIVITA' |
| Categoria di destinazione | A03 | DIDATTICA |
| Voce di destinazione | 03 | FUNZIONI MISTE ATA - MENSA SCOLASTICA |

SPESE

| Livello 1 | | Importi | | |
|-----------|---|-------------|-----------|-----------|
| | | Anno 2020 | Anno 2021 | Anno 2022 |
| 01 | SPESE DI PERSONALE | 0,08 | | |
| 02 | ACQUISTI DI BENI DI CONSUMO | | | |
| 03 | ACQUISTO DI SERVIZI ED UTILIZZO BENI DI TERZI | | | |
| 04 | ACQUISTO DI BENI D'INVESTIMENTO | | | |
| 05 | ALTRE SPESE | | | |
| 06 | IMPOSTE E TASSE | | | |
| 07 | ONERI STRAORDINARI E DA CONTENZIOSO | | | |
| 08 | ONERI FINANZIARI | | | |
| 09 | RIMBORSI E POSTE CORRETTIVE | | | |
| 100 | DISAVANZO DI AMMINISTRAZIONE | | | |
| | Totale spese progetto | 0,08 | | |
| 99 | PARTITE DI GIRO | | | |

Data 22/11/2019

IL DIRETTORE DEI SERVIZI GENERALI AMMINISTRATIVI
Dott. Luigi De Rosa

**ISTITUTO COMPRENSIVO STATALE
"A. DE CURTIS"**

80020 CASAVATORE VIA A. MEUCCI, 3 C.F. 93042550637 C.M. NAIC8A700A

SCHEDA ILLUSTRATIVA FINANZIARIA

Esercizio finanziario 2020

| | | |
|---------------------------|-----|---------------------------|
| Tipologia di destinazione | A | ATTIVITA' |
| Categoria di destinazione | A06 | ATTIVITA' DI ORIENTAMENTO |
| Voce di destinazione | | |

ENTRATE

| Livello 1 | Livello 2 | | Importi | | |
|-----------|-----------|---|-----------|-----------|-----------|
| | | | Anno 2020 | Anno 2021 | Anno 2022 |
| 01 | | AVANZO DI AMMINISTRAZIONE PRESUNTO | 806,00 | | |
| | 01 | NON VINCOLATO | | | |
| | 02 | VINCOLATO | 806,00 | | |
| 02 | | FINANZIAMENTI DALL'UNIONE EUROPEA | | | |
| | 01 | FONDI SOCIALI EUROPEI (FSE) | | | |
| | 02 | FONDI EUROPEI DI SVILUPPO REGIONALE (FESR) | | | |
| | 03 | ALTRI FINANZIAMENTI DALL'UNIONE EUROPEA | | | |
| 03 | | FINANZIAMENTI DELLO STATO | | | |
| | 01 | DOTAZIONE ORDINARIA | | | |
| | 02 | DOTAZIONE PEREQUATIVA | | | |
| | 03 | FINANZIAMENTI PER L'AMPLIAMENTO DELL'OFFERTA FORMATIVA (EX L.440/97) | | | |
| | 04 | FONDO PER LO SVILUPPO E LA COESIONE (FSC) | | | |
| | 05 | ALTRI FINANZIAMENTI NON VINCOLATI DALLO STATO | | | |
| | 06 | ALTRI FINANZIAMENTI VINCOLATI DALLO STATO | | | |
| 04 | | FINANZIAMENTI DALLA REGIONE | | | |
| | 01 | DOTAZIONE ORDINARIA | | | |
| | 02 | DOTAZIONE PEREQUATIVA | | | |
| | 03 | ALTRI FINANZIAMENTI NON VINCOLATI | | | |
| | 04 | ALTRI FINANZIAMENTI VINCOLATI | | | |
| 05 | | FINANZIAMENTI DA ENTI LOCALI O DA ALTRE ISTITUZIONI | | | |
| | 01 | PROVINCIA NON VINCOLATI | | | |
| | 02 | PROVINCIA VINCOLATI | | | |
| | 03 | COMUNE NON VINCOLATI | | | |
| | 04 | COMUNE VINCOLATI | | | |
| | 05 | ALTRE ISTITUZIONI NON VINCOLATI | | | |
| | 06 | ALTRE ISTITUZIONI VINCOLATI | | | |
| 06 | | CONTRIBUTI DA PRIVATI | | | |
| | 01 | CONTRIBUTI VOLONTARI DA FAMIGLIE | | | |
| | 02 | CONTRIBUTI PER ISCRIZIONE ALUNNI | | | |
| | 03 | CONTRIBUTI PER MENSA SCOLASTICA | | | |
| | 04 | CONTRIBUTI PER VISITE,VIAGGI E PROGRAMMI DI STUDIO ALL'ESTERO | | | |
| | 05 | CONTRIBUTI PER COPERTURA ASSICURATIVA DEGLI ALUNNI | | | |
| | 06 | CONTRIBUTI PER COPERTURA ASSICURATIVA PERSONALE | | | |
| | 07 | ALTRI CONTRIBUTI DA FAMIGLIE NON VINCOLATI | | | |
| | 08 | CONTRIBUTI DA IMPRESE NON VINCOLATI | | | |
| | 09 | CONTRIBUTI DA ISTITUZIONI SOCIALI PRIVATE NON VINCOLATI | | | |
| | 10 | ALTRI CONTRIBUTI DA FAMIGLIE VINCOLATI | | | |
| | 11 | CONTRIBUTI DA IMPRESE VINCOLATI | | | |
| | 12 | CONTRIBUTI DA ISTITUZIONI SOCIALI VINCOLATI | | | |
| 07 | | PROVENTI DA GESTIONE ECONOMICA | | | |
| | 01 | AZIENDA AGRARIA - PROVENTI DELLA VENDITA DI BENI DI CONSUMO | | | |
| | 02 | AZIENDA AGRARIA - PROVENTI DELLA VENDITA DI SERVIZI | | | |
| | 03 | AZIENDA SPECIALE - PROVENTI DELLA VENDITA DI BENI DI CONSUMO | | | |
| | 04 | AZIENDA SPECIALE - PROVENTI DELLA VENDITA DI SERVIZI | | | |
| | 05 | ATTIVITA' PER CONTO TERZI - PROVENTI DELLA VENDITA DI BENI DI CONSUMO | | | |
| | 06 | ATTIVITA' PER CONTO TERZI - PROVENTI DELLA VENDITA DI SERVIZI | | | |
| | 07 | ATTIVITA' CONVITTUALE | | | |
| 08 | | RIMBORSI E RESTITUZIONE DI SOMME | | | |

**ISTITUTO COMPRENSIVO STATALE
"A. DE CURTIS"**

80020 CASAVATORE VIA A. MEUCCI, 3 C.F. 93042550637 C.M. NAIC8A700A

SCHEDA ILLUSTRATIVA FINANZIARIA

Esercizio finanziario 2020

| | | |
|---------------------------|-----|---------------------------|
| Tipologia di destinazione | A | ATTIVITA' |
| Categoria di destinazione | A06 | ATTIVITA' DI ORIENTAMENTO |
| Voce di destinazione | | |

ENTRATE

| Livello 1 | Livello 2 | | Importi | | |
|-----------|-----------|--|-----------|-----------|-----------|
| | | | Anno 2020 | Anno 2021 | Anno 2022 |
| | 01 | RIMBORSI, RECUPERI E RESTITUZIONE DI SOMME NON DOVUTE O INCASSATE DA AMMINISTRAZIONI CENTRALI | | | |
| | 02 | RIMBORSI, RECUPERI E RESTITUZIONE DI SOMME NON DOVUTE O INCASSATE DA AMMINISTRAZIONI LOCALI | | | |
| | 03 | RIMBORSI, RECUPERI E RESTITUZIONE DI SOMME NON DOVUTE O INCASSATE IN ECCESSO DA ENTI PREVIDENZIALI | | | |
| | 04 | RIMBORSI, RECUPERI E RESTITUZIONE DI SOMME NON DOVUTE O INCASSATE IN ECCESSO DA FAMIGLIE | | | |
| | 05 | RIMBORSI, RECUPERI E RESTITUZIONE DI SOMME NON DOVUTE O INCASSATE IN ECCESSO DA IMPRESE | | | |
| | 06 | RIMBORSI, RECUPERI E RESTITUZIONE DI SOMME NON DOVUTE O INCASSATE IN ECCESSO DA ISP | | | |
| 09 | | ALIENAZIONE DI BENI MATERIALI | | | |
| | 01 | ALIENAZIONE DI MEZZI DI TRASPORTO STRADALI | | | |
| | 02 | ALIENAZIONE DI MEZZI DI TRASPORTO AEREE | | | |
| | 03 | ALIENAZIONE DI MEZZI DI TRASPORTO PER VIE D'ACQUA | | | |
| | 04 | ALIENAZIONE DI MOBILI E ARREDI PER UFFICIO | | | |
| | 05 | ALIENAZIONE DI MOBILI E ARREBI PER ALLOGGI E PERTINENZE | | | |
| | 06 | ALIENAZIONE DI MOBILI E ARREDI PER LABORATORI | | | |
| | 07 | ALIENAZIONE DI MOBILI E ARREDI n.a.c | | | |
| | 08 | ALIENAZIONE DI MACCHINARI | | | |
| | 09 | ALIENAZIONE DI IMPIANTI | | | |
| | 10 | ALIENAZIONE DI ATTREZZATURE SCIENTIFICHE | | | |
| | 11 | ALIENAZIONE DI MACCHINE PER UFFICIO | | | |
| | 12 | ALIENAZIONE DI SERVER | | | |
| | 13 | ALIENAZIONE DI POSTAZIONI DI LAVORO | | | |
| | 14 | ALIENAZIONE DI PERIFERICHE | | | |
| | 15 | ALIENAZIONE DI APPARATI DI TELECOMUNICAZIONE | | | |
| | 16 | ALIENAZIONE DI TABLET E DISPOSITIVI DI TELEFONIA FISSA E MOBILE | | | |
| | 17 | ALIENAZIONE DI HARDWARE N.A.C | | | |
| | 18 | ALIENAZIONE DI OGGETTI DI VALORE | | | |
| | 19 | ALIENAZIONE DI DIRITTI REALI | | | |
| | 20 | ALIENAZIONE DI MATERIALE BIBLIOGRAFICO | | | |
| | 21 | ALIENAZIONE DI STRUMENTI MUSICALI | | | |
| | 22 | ALIENAZIONE DI ALTRI BENI MATERIALI n.a.c | | | |
| 10 | | ALIENAZIONE DI BENI IMMATERIALI | | | |
| | 01 | ALIENAZIONE DI SOFTWARE | | | |
| | 02 | ALIENAZIONE DI BREVETTI | | | |
| | 03 | ALIENAZIONE DI OPERE DI INGEGNO E DIRITTI D'AUTORE | | | |
| | 04 | ALIENAZIONE DI ALTRI BENI IMMATERIALI n.a.c | | | |
| 11 | | SPONSOR E UTILIZZO LOCALI | | | |
| | 01 | PROVENTI DERIVANTI DALLE SPONSORIZZAZIONI | | | |
| | 02 | DIRITTI REALI DI GODIMENTO | | | |
| | 03 | CANONI OCCUPAZIONE SPAZI E AREE PUBBLICHE | | | |
| | 04 | PROVENTI DA CONCESSIONI SU BENI | | | |
| 12 | | ALTRE ENTRATE | | | |
| | 01 | INTERESSI | | | |
| | 02 | INTERESSI ATTIVI DA BANCA D'ITALIA | | | |
| | 03 | ALTRE ENTRATE n.a.c | | | |
| 13 | | MUTUI | | | |
| | 01 | MUTUI | | | |

**ISTITUTO COMPRENSIVO STATALE
"A. DE CURTIS"**

80020 CASAVATORE VIA A. MEUCCI, 3 C.F. 93042550637 C.M. NAIC8A700A

SCHEDA ILLUSTRATIVA FINANZIARIA

Esercizio finanziario 2020

| | | |
|---------------------------|-----|---------------------------|
| Tipologia di destinazione | A | ATTIVITA' |
| Categoria di destinazione | A06 | ATTIVITA' DI ORIENTAMENTO |
| Voce di destinazione | | |

ENTRATE

| Livello 1 | Livello 2 | | Importi | | |
|-----------|-----------|-------------------------------------|---------------|-----------|-----------|
| | | | Anno 2020 | Anno 2021 | Anno 2022 |
| | 02 | ANTICIPAZIONI DA ISTITUTO CASSIERE | | | |
| | | Totale risorse progetto | 806,00 | | |
| 99 | | PARTITE DI GIRO | | | |
| | 01 | Reintegro anticipo al Direttore SGA | | | |
| | 02 | Altre partite di giro | | | |

**ISTITUTO COMPRENSIVO STATALE
"A. DE CURTIS"**

80020 CASAVATORE VIA A. MEUCCI, 3 C.F. 93042550637 C.M. NAIC8A700A

SCHEDA ILLUSTRATIVA FINANZIARIA
Esercizio finanziario 2020

| | | |
|---------------------------|-----|---------------------------|
| Tipologia di destinazione | A | ATTIVITA' |
| Categoria di destinazione | A06 | ATTIVITA' DI ORIENTAMENTO |
| Voce di destinazione | | |

SPESE

| Livello 1 | | Importi | | |
|-----------|---|---------------|-----------|-----------|
| | | Anno 2020 | Anno 2021 | Anno 2022 |
| 01 | SPESE DI PERSONALE | 806,00 | | |
| 02 | ACQUISTI DI BENI DI CONSUMO | | | |
| 03 | ACQUISTO DI SERVIZI ED UTILIZZO BENI DI TERZI | | | |
| 04 | ACQUISTO DI BENI D'INVESTIMENTO | | | |
| 05 | ALTRE SPESE | | | |
| 06 | IMPOSTE E TASSE | | | |
| 07 | ONERI STRAORDINARI E DA CONTENZIOSO | | | |
| 08 | ONERI FINANZIARI | | | |
| 09 | RIMBORSI E POSTE CORRETTIVE | | | |
| 100 | DISAVANZO DI AMMINISTRAZIONE | | | |
| | Totale spese progetto | 806,00 | | |
| 99 | PARTITE DI GIRO | | | |

Data 22/11/2019

IL DIRETTORE DEI SERVIZI GENERALI AMMINISTRATIVI
Dott. Luigi De Rosa



**ISTITUTO COMPRENSIVO STATALE
"A. DE CURTIS"**

80020 CASAVATORE VIA A. MEUCCI, 3 C.F. 93042550637 C.M. NAIC8A700A

SCHEDA ILLUSTRATIVA FINANZIARIA
Esercizio finanziario 2020

| | | |
|---------------------------|-----|---|
| Tipologia di destinazione | P | PROGETTI |
| Categoria di destinazione | P02 | PROGETTI IN AMBITO "UMANISTICO E SOCIALE" |
| Voce di destinazione | | |

ENTRATE

| Livello 1 | Livello 2 | | Importi | | |
|-----------|-----------|---|-----------------|-----------|-----------|
| | | | Anno 2020 | Anno 2021 | Anno 2022 |
| 01 | | AVANZO DI AMMINISTRAZIONE PRESUNTO | 1.682,19 | | |
| | 01 | NON VINCOLATO | | | |
| | 02 | VINCOLATO | 1.682,19 | | |
| 02 | | FINANZIAMENTI DALL'UNIONE EUROPEA | | | |
| | 01 | FONDI SOCIALI EUROPEI (FSE) | | | |
| | 02 | FONDI EUROPEI DI SVILUPPO REGIONALE (FESR) | | | |
| | 03 | ALTRI FINANZIAMENTI DALL'UNIONE EUROPEA | | | |
| 03 | | FINANZIAMENTI DELLO STATO | | | |
| | 01 | DOTAZIONE ORDINARIA | | | |
| | 02 | DOTAZIONE PEREQUATIVA | | | |
| | 03 | FINANZIAMENTI PER L'AMPLIAMENTO DELL'OFFERTA FORMATIVA (EX L.440/97) | | | |
| | 04 | FONDO PER LO SVILUPPO E LA COESIONE (FSC) | | | |
| | 05 | ALTRI FINANZIAMENTI NON VINCOLATI DALLO STATO | | | |
| | 06 | ALTRI FINANZIAMENTI VINCOLATI DALLO STATO | | | |
| 04 | | FINANZIAMENTI DALLA REGIONE | | | |
| | 01 | DOTAZIONE ORDINARIA | | | |
| | 02 | DOTAZIONE PEREQUATIVA | | | |
| | 03 | ALTRI FINANZIAMENTI NON VINCOLATI | | | |
| | 04 | ALTRI FINANZIAMENTI VINCOLATI | | | |
| 05 | | FINANZIAMENTI DA ENTI LOCALI O DA ALTRE ISTITUZIONI | | | |
| | 01 | PROVINCIA NON VINCOLATI | | | |
| | 02 | PROVINCIA VINCOLATI | | | |
| | 03 | COMUNE NON VINCOLATI | | | |
| | 04 | COMUNE VINCOLATI | | | |
| | 05 | ALTRE ISTITUZIONI NON VINCOLATI | | | |
| | 06 | ALTRE ISTITUZIONI VINCOLATI | | | |
| 06 | | CONTRIBUTI DA PRIVATI | | | |
| | 01 | CONTRIBUTI VOLONTARI DA FAMIGLIE | | | |
| | 02 | CONTRIBUTI PER ISCRIZIONE ALUNNI | | | |
| | 03 | CONTRIBUTI PER MENSA SCOLASTICA | | | |
| | 04 | CONTRIBUTI PER VISITE,VIAGGI E PROGRAMMI DI STUDIO ALL'ESTERO | | | |
| | 05 | CONTRIBUTI PER COPERTURA ASSICURATIVA DEGLI ALUNNI | | | |
| | 06 | CONTRIBUTI PER COPERTURA ASSICURATIVA PERSONALE | | | |
| | 07 | ALTRI CONTRIBUTI DA FAMIGLIE NON VINCOLATI | | | |
| | 08 | CONTRIBUTI DA IMPRESE NON VINCOLATI | | | |
| | 09 | CONTRIBUTI DA ISTITUZIONI SOCIALI PRIVATE NON VINCOLATI | | | |
| | 10 | ALTRI CONTRIBUTI DA FAMIGLIE VINCOLATI | | | |
| | 11 | CONTRIBUTI DA IMPRESE VINCOLATI | | | |
| | 12 | CONTRIBUTI DA ISTITUZIONI SOCIALI VINCOLATI | | | |
| 07 | | PROVENTI DA GESTIONE ECONOMICA | | | |
| | 01 | AZIENDA AGRARIA - PROVENTI DELLA VENDITA DI BENI DI CONSUMO | | | |
| | 02 | AZIENDA AGRARIA - PROVENTI DELLA VENDITA DI SERVIZI | | | |
| | 03 | AZIENDA SPECIALE - PROVENTI DELLA VENDITA DI BENI DI CONSUMO | | | |
| | 04 | AZIENDA SPECIALE - PROVENTI DELLA VENDITA DI SERVIZI | | | |
| | 05 | ATTIVITA' PER CONTO TERZI - PROVENTI DELLA VENDITA DI BENI DI CONSUMO | | | |
| | 06 | ATTIVITA' PER CONTO TERZI - PROVENTI DELLA VENDITA DI SERVIZI | | | |
| | 07 | ATTIVITA' CONVITUALE | | | |

**ISTITUTO COMPRENSIVO STATALE
"A. DE CURTIS"**

80020 CASAVATORE VIA A. MEUCCI, 3 C.F. 93042550637 C.M. NAIC8A700A

SCHEDA ILLUSTRATIVA FINANZIARIA

Esercizio finanziario 2020

| | | |
|---------------------------|-----|---|
| Tipologia di destinazione | P | PROGETTI |
| Categoria di destinazione | P02 | PROGETTI IN AMBITO "UMANISTICO E SOCIALE" |
| Voce di destinazione | | |

ENTRATE

| Livello 1 | Livello 2 | | Importi | | |
|-----------|-----------|---|-----------|-----------|-----------|
| | | | Anno 2020 | Anno 2021 | Anno 2022 |
| 08 | | RIMBORSI E RESTITUZIONE DI SOMME | | | |
| | 01 | RIMBORSI,RECUPERI E RESTITUZIONE DI SOMME NON DOVUTE O INCASSATE DA AMMINISTRAZIONI CENTRALI | | | |
| | 02 | RIMBORSI,RECUPERI E RESTITUZIONE DI SOMME NON DOVUTE O INCASSATE DA AMMINISTRAZIONI LOCALI | | | |
| | 03 | RIMBORSI,RECUPERI E RESTITUZIONE DI SOMME NON DOVUTE O INCASSATE IN ECCESSO DA ENTI PREVIDENZIALI | | | |
| | 04 | RIMBORSI,RECUPERI E RESTITUZIONE DI SOMME NON DOVUTE O INCASSATE IN ECCESSO DA FAMIGLIE | | | |
| | 05 | RIMBORSI,RECUPERI E RESTITUZIONE DI SOMME NON DOVUTE O INCASSATE IN ECCESSO DA IMPRESE | | | |
| | 06 | RIMBORSI,RECUPERI E RESTITUZIONE DI SOMME NON DOVUTE O INCASSATE IN ECCESSO DA ISP | | | |
| 09 | | ALIENAZIONE DI BENI MATERIALI | | | |
| | 01 | ALIENAZIONE DI MEZZI DI TRASPORTO STRADALI | | | |
| | 02 | ALIENAZIONE DI MEZZI DI TRASPORTO AEREE | | | |
| | 03 | ALIENAZIONE DI MEZZI DI TRASPORTO PER VIE D'ACQUA | | | |
| | 04 | ALIENAZIONE DI MOBILI E ARREDI PER UFFICIO | | | |
| | 05 | ALIENAZIONE DI MOBILI E ARREBI PER ALLOGGI E PERTINENZE | | | |
| | 06 | ALIENAZIONE DI MOBILI E ARREDI PER LABORATORI | | | |
| | 07 | ALIENAZIONE DI MOBILI E ARREDI n.a.c | | | |
| | 08 | ALIENAZIONE DI MACCHINARI | | | |
| | 09 | ALIENAZIONE DI IMPIANTI | | | |
| | 10 | ALIENAZIONE DI ATTREZZATURE SCIENTIFICHE | | | |
| | 11 | ALIENAZIONE DI MACCHINE PER UFFICIO | | | |
| | 12 | ALIENAZIONE DI SERVER | | | |
| | 13 | ALIENAZIONE DI POSTAZIONI DI LAVORO | | | |
| | 14 | ALIENAZIONE DI PERIFERICHE | | | |
| | 15 | ALIENAZIONE DI APPARATI DI TELECOMUNICAZIONE | | | |
| | 16 | ALIENAZIONE DI TABLET E DISPOSITIVI DI TELEFONIA FISSA E MOBILE | | | |
| | 17 | ALIENAZIONE DI HARDWARE N.A.C | | | |
| | 18 | ALIENAZIONE DI OGGETTI DI VALORE | | | |
| | 19 | ALIENAZIONE DI DIRITTI REALI | | | |
| | 20 | ALIENAZIONE DI MATERIALE BIBLIOGRAFICO | | | |
| | 21 | ALIENAZIONE DI STRUMENTI MUSICALI | | | |
| | 22 | ALIENAZIONE DI ALTRI BENI MATERIALI n.a.c | | | |
| 10 | | ALIENAZIONE DI BENI IMMATERIALI | | | |
| | 01 | ALIENAZIONE DI SOFTWARE | | | |
| | 02 | ALIENAZIONE DI BREVETTI | | | |
| | 03 | ALIENAZIONE DI OPERE DI INGEGNO E DIRITTI D'AUTORE | | | |
| | 04 | ALIENAZIONE DI ALTRI BENI IMMATERIALI n.a.c | | | |
| 11 | | SPONSOR E UTILIZZO LOCALI | | | |
| | 01 | PROVENTI DERIVANTI DALLE SPONSORIZZAZIONI | | | |
| | 02 | DIRITTI REALI DI GODIMENTO | | | |
| | 03 | CANONI OCCUPAZIONE SPAZI E AREE PUBBLICHE | | | |
| | 04 | PROVENTI DA CONCESSIONI SU BENI | | | |
| 12 | | ALTRE ENTRATE | | | |
| | 01 | INTERESSI | | | |
| | 02 | INTERESSI ATTIVI DA BANCA D'ITALIA | | | |
| | 03 | ALTRE ENTRATE n.a.c | | | |

**ISTITUTO COMPRENSIVO STATALE
"A. DE CURTIS"**

80020 CASAVATORE VIA A. MEUCCI, 3 C.F. 93042550637 C.M. NAIC8A700A

SCHEDA ILLUSTRATIVA FINANZIARIA

Esercizio finanziario 2020

| | | |
|---------------------------|-----|---|
| Tipologia di destinazione | P | PROGETTI |
| Categoria di destinazione | P02 | PROGETTI IN AMBITO "UMANISTICO E SOCIALE" |
| Voce di destinazione | | |

ENTRATE

| Livello 1 | Livello 2 | | Importi | | |
|-----------|-----------|-------------------------------------|-----------------|-----------|-----------|
| | | | Anno 2020 | Anno 2021 | Anno 2022 |
| 13 | | MUTUI | | | |
| | 01 | MUTUI | | | |
| | 02 | ANTICIPAZIONI DA ISTITUTO CASSIERE | | | |
| | | Totale risorse progetto | 1.682,19 | | |
| 99 | | PARTITE DI GIRO | | | |
| | 01 | Reintegro anticipo al Direttore SGA | | | |
| | 02 | Altre partite di giro | | | |

**ISTITUTO COMPRENSIVO STATALE
"A. DE CURTIS"**

80020 CASAVATORE VIA A. MEUCCI, 3 C.F. 93042550637 C.M. NAIC8A700A

SCHEDA ILLUSTRATIVA FINANZIARIA

Esercizio finanziario 2020

| | | |
|---------------------------|-----|---|
| Tipologia di destinazione | P | PROGETTI |
| Categoria di destinazione | P02 | PROGETTI IN AMBITO "UMANISTICO E SOCIALE" |
| Voce di destinazione | | |

SPESE

| Livello 1 | | Importi | | |
|-----------|---|-----------------|-----------|-----------|
| | | Anno 2020 | Anno 2021 | Anno 2022 |
| 01 | SPESE DI PERSONALE | 1.682,19 | | |
| 02 | ACQUISTI DI BENI DI CONSUMO | | | |
| 03 | ACQUISTO DI SERVIZI ED UTILIZZO BENI DI TERZI | | | |
| 04 | ACQUISTO DI BENI D'INVESTIMENTO | | | |
| 05 | ALTRE SPESE | | | |
| 06 | IMPOSTE E TASSE | | | |
| 07 | ONERI STRAORDINARI E DA CONTENZIOSO | | | |
| 08 | ONERI FINANZIARI | | | |
| 09 | RIMBORSI E POSTE CORRETTIVE | | | |
| 100 | DISAVANZO DI AMMINISTRAZIONE | | | |
| | Totale spese progetto | 1.682,19 | | |
| 99 | PARTITE DI GIRO | | | |

Data 22/11/2019

IL DIRETTORE DEI SERVIZI GENERALI AMMINISTRATIVI
Dott. Luigi De Rosa



**ISTITUTO COMPRENSIVO STATALE
"A. DE CURTIS"**

80020 CASAVATORE VIA A. MEUCCI, 3 C.F. 93042550637 C.M. NAIC8A700A

SCHEDA ILLUSTRATIVA FINANZIARIA
Esercizio finanziario 2020

| | | |
|---------------------------|-----|--|
| Tipologia di destinazione | P | PROGETTI |
| Categoria di destinazione | P02 | PROGETTI IN AMBITO "UMANISTICO E SOCIALE" |
| Voce di destinazione | 01 | 1953 - Competenze di base - VOGLIO UNA VITA...MOVIMENTATA - 10.2.1A-FSEPON-CA-2017-309 |

ENTRATE

| Livello 1 | Livello 2 | | Importi | | |
|-----------|-----------|---|-----------------|-----------|-----------|
| | | | Anno 2020 | Anno 2021 | Anno 2022 |
| 01 | | AVANZO DI AMMINISTRAZIONE PRESUNTO | 1.682,11 | | |
| | 01 | NON VINCOLATO | | | |
| | 02 | VINCOLATO | 1.682,11 | | |
| 02 | | FINANZIAMENTI DALL'UNIONE EUROPEA | | | |
| | 01 | FONDI SOCIALI EUROPEI (FSE) | | | |
| | 02 | FONDI EUROPEI DI SVILUPPO REGIONALE (FESR) | | | |
| | 03 | ALTRI FINANZIAMENTI DALL'UNIONE EUROPEA | | | |
| 03 | | FINANZIAMENTI DELLO STATO | | | |
| | 01 | DOTAZIONE ORDINARIA | | | |
| | 02 | DOTAZIONE PEREQUATIVA | | | |
| | 03 | FINANZIAMENTI PER L'AMPLIAMENTO DELL'OFFERTA FORMATIVA (EX L.440/97) | | | |
| | 04 | FONDO PER LO SVILUPPO E LA COESIONE (FSC) | | | |
| | 05 | ALTRI FINANZIAMENTI NON VINCOLATI DALLO STATO | | | |
| | 06 | ALTRI FINANZIAMENTI VINCOLATI DALLO STATO | | | |
| 04 | | FINANZIAMENTI DALLA REGIONE | | | |
| | 01 | DOTAZIONE ORDINARIA | | | |
| | 02 | DOTAZIONE PEREQUATIVA | | | |
| | 03 | ALTRI FINANZIAMENTI NON VINCOLATI | | | |
| | 04 | ALTRI FINANZIAMENTI VINCOLATI | | | |
| 05 | | FINANZIAMENTI DA ENTI LOCALI O DA ALTRE ISTITUZIONI | | | |
| | 01 | PROVINCIA NON VINCOLATI | | | |
| | 02 | PROVINCIA VINCOLATI | | | |
| | 03 | COMUNE NON VINCOLATI | | | |
| | 04 | COMUNE VINCOLATI | | | |
| | 05 | ALTRE ISTITUZIONI NON VINCOLATI | | | |
| | 06 | ALTRE ISTITUZIONI VINCOLATI | | | |
| 06 | | CONTRIBUTI DA PRIVATI | | | |
| | 01 | CONTRIBUTI VOLONTARI DA FAMIGLIE | | | |
| | 02 | CONTRIBUTI PER ISCRIZIONE ALUNNI | | | |
| | 03 | CONTRIBUTI PER MENSA SCOLASTICA | | | |
| | 04 | CONTRIBUTI PER VISITE,VIAGGI E PROGRAMMI DI STUDIO ALL'ESTERO | | | |
| | 05 | CONTRIBUTI PER COPERTURA ASSICURATIVA DEGLI ALUNNI | | | |
| | 06 | CONTRIBUTI PER COPERTURA ASSICURATIVA PERSONALE | | | |
| | 07 | ALTRI CONTRIBUTI DA FAMIGLIE NON VINCOLATI | | | |
| | 08 | CONTRIBUTI DA IMPRESE NON VINCOLATI | | | |
| | 09 | CONTRIBUTI DA ISTITUZIONI SOCIALI PRIVATE NON VINCOLATI | | | |
| | 10 | ALTRI CONTRIBUTI DA FAMIGLIE VINCOLATI | | | |
| | 11 | CONTRIBUTI DA IMPRESE VINCOLATI | | | |
| | 12 | CONTRIBUTI DA ISTITUZIONI SOCIALI VINCOLATI | | | |
| 07 | | PROVENTI DA GESTIONE ECONOMICA | | | |
| | 01 | AZIENDA AGRARIA - PROVENTI DELLA VENDITA DI BENI DI CONSUMO | | | |
| | 02 | AZIENDA AGRARIA - PROVENTI DELLA VENDITA DI SERVIZI | | | |
| | 03 | AZIENDA SPECIALE - PROVENTI DELLA VENDITA DI BENI DI CONSUMO | | | |
| | 04 | AZIENDA SPECIALE - PROVENTI DELLA VENDITA DI SERVIZI | | | |
| | 05 | ATTIVITA' PER CONTO TERZI - PROVENTI DELLA VENDITA DI BENI DI CONSUMO | | | |
| | 06 | ATTIVITA' PER CONTO TERZI - PROVENTI DELLA VENDITA DI SERVIZI | | | |

**ISTITUTO COMPRENSIVO STATALE
"A. DE CURTIS"**

80020 CASAVATORE VIA A. MEUCCI, 3 C.F. 93042550637 C.M. NAIC8A700A

SCHEDA ILLUSTRATIVA FINANZIARIA

Esercizio finanziario 2020

| | | |
|---------------------------|-----|--|
| Tipologia di destinazione | P | PROGETTI |
| Categoria di destinazione | P02 | PROGETTI IN AMBITO "UMANISTICO E SOCIALE" |
| Voce di destinazione | 01 | 1953 - Competenze di base - VOGLIO UNA VITA...MOVIMENTATA - 10.2.1A-FSEPON-CA-2017-309 |

ENTRATE

| Livello 1 | Livello 2 | | Importi | | |
|-----------|-----------|---|-----------|-----------|-----------|
| | | | Anno 2020 | Anno 2021 | Anno 2022 |
| | 07 | ATTIVITA' CONVITTUALE | | | |
| 08 | | RIMBORSI E RESTITUZIONE DI SOMME | | | |
| | 01 | RIMBORSI,RECUPERI E RESTITUZIONE DI SOMME NON DOVUTE O INCASSATE DA AMMINISTRAZIONI CENTRALI | | | |
| | 02 | RIMBORSI,RECUPERI E RESTITUZIONE DI SOMME NON DOVUTE O INCASSATE DA AMMINISTRAZIONI LOCALI | | | |
| | 03 | RIMBORSI,RECUPERI E RESTITUZIONE DI SOMME NON DOVUTE O INCASSATE IN ECCESSO DA ENTI PREVIDENZIALI | | | |
| | 04 | RIMBORSI,RECUPERI E RESTITUZIONE DI SOMME NON DOVUTE O INCASSATE IN ECCESSO DA FAMIGLIE | | | |
| | 05 | RIMBORSI,RECUPERI E RESTITUZIONE DI SOMME NON DOVUTE O INCASSATE IN ECCESSO DA IMPRESE | | | |
| | 06 | RIMBORSI,RECUPERI E RESTITUZIONE DI SOMME NON DOVUTE O INCASSATE IN ECCESSO DA ISP | | | |
| 09 | | ALIENAZIONE DI BENI MATERIALI | | | |
| | 01 | ALIENAZIONE DI MEZZI DI TRASPORTO STRADALI | | | |
| | 02 | ALIENAZIONE DI MEZZI DI TRASPORTO AEREE | | | |
| | 03 | ALIENAZIONE DI MEZZI DI TRASPORTO PER VIE D'ACQUA | | | |
| | 04 | ALIENAZIONE DI MOBILI E ARREDI PER UFFICIO | | | |
| | 05 | ALIENAZIONE DI MOBILI E ARREBI PER ALLOGGI E PERTINENZE | | | |
| | 06 | ALIENAZIONE DI MOBILI E ARREDI PER LABORATORI | | | |
| | 07 | ALIENAZIONE DI MOBILI E ARREDI n.a.c | | | |
| | 08 | ALIENAZIONE DI MACCHINARI | | | |
| | 09 | ALIENAZIONE DI IMPIANTI | | | |
| | 10 | ALIENAZIONE DI ATTREZZATURE SCIENTIFICHE | | | |
| | 11 | ALIENAZIONE DI MACCHINE PER UFFICIO | | | |
| | 12 | ALIENAZIONE DI SERVER | | | |
| | 13 | ALIENAZIONE DI POSTAZIONI DI LAVORO | | | |
| | 14 | ALIENAZIONE DI PERIFERICHE | | | |
| | 15 | ALIENAZIONE DI APPARATI DI TELECOMUNICAZIONE | | | |
| | 16 | ALIENAZIONE DI TABLET E DISPOSITIVI DI TELEFONIA FISSA E MOBILE | | | |
| | 17 | ALIENAZIONE DI HARDWARE N.A.C | | | |
| | 18 | ALIENAZIONE DI OGGETTI DI VALORE | | | |
| | 19 | ALIENAZIONE DI DIRITTI REALI | | | |
| | 20 | ALIENAZIONE DI MATERIALE BIBLIOGRAFICO | | | |
| | 21 | ALIENAZIONE DI STRUMENTI MUSICALI | | | |
| | 22 | ALIENAZIONE DI ALTRI BENI MATERIALI n.a.c | | | |
| 10 | | ALIENAZIONE DI BENI IMMATERIALI | | | |
| | 01 | ALIENAZIONE DI SOFTWARE | | | |
| | 02 | ALIENAZIONE DI BREVETTI | | | |
| | 03 | ALIENAZIONE DI OPERE DI INGEGNO E DIRITTI D'AUTORE | | | |
| | 04 | ALIENAZIONE DI ALTRI BENI IMMATERIALI n.a.c | | | |
| 11 | | SPONSOR E UTILIZZO LOCALI | | | |
| | 01 | PROVENTI DERIVANTI DALLE SPONSORIZZAZIONI | | | |
| | 02 | DIRITTI REALI DI GODIMENTO | | | |
| | 03 | CANONI OCCUPAZIONE SPAZI E AREE PUBBLICHE | | | |
| | 04 | PROVENTI DA CONCESSIONI SU BENI | | | |
| 12 | | ALTRE ENTRATE | | | |
| | 01 | INTERESSI | | | |

**ISTITUTO COMPRENSIVO STATALE
"A. DE CURTIS"**

80020 CASAVATORE VIA A. MEUCCI, 3 C.F. 93042550637 C.M. NAIC8A700A

SCHEDA ILLUSTRATIVA FINANZIARIA

Esercizio finanziario 2020

| | | |
|---------------------------|-----|--|
| Tipologia di destinazione | P | PROGETTI |
| Categoria di destinazione | P02 | PROGETTI IN AMBITO "UMANISTICO E SOCIALE" |
| Voce di destinazione | 01 | 1953 - Competenze di base - VOGLIO UNA VITA...MOVIMENTATA - 10.2.1A-FSEPON-CA-2017-309 |

ENTRATE

| Livello 1 | Livello 2 | | Importi | | |
|-----------|-----------|-------------------------------------|-----------------|-----------|-----------|
| | | | Anno 2020 | Anno 2021 | Anno 2022 |
| | 02 | INTERESSI ATTIVI DA BANCA D'ITALIA | | | |
| | 03 | ALTRE ENTRATE n.a.c | | | |
| 13 | | MUTUI | | | |
| | 01 | MUTUI | | | |
| | 02 | ANTICIPAZIONI DA ISTITUTO CASSIERE | | | |
| | | Totale risorse progetto | 1.682,11 | | |
| 99 | | PARTITE DI GIRO | | | |
| | 01 | Reintegro anticipo al Direttore SGA | | | |
| | 02 | Altre partite di giro | | | |

**ISTITUTO COMPRENSIVO STATALE
"A. DE CURTIS"**

80020 CASAVATORE VIA A. MEUCCI, 3 C.F. 93042550637 C.M. NAIC8A700A

SCHEDA ILLUSTRATIVA FINANZIARIA
Esercizio finanziario 2020

| | | |
|---------------------------|-----|--|
| Tipologia di destinazione | P | PROGETTI |
| Categoria di destinazione | P02 | PROGETTI IN AMBITO "UMANISTICO E SOCIALE" |
| Voce di destinazione | 01 | 1953 - Competenze di base - VOGLIO UNA VITA...MOVIMENTATA - 10.2.1A-FSEPON-CA-2017-309 |

SPESE

| Livello 1 | | Importi | | |
|-----------|---|-----------------|-----------|-----------|
| | | Anno 2020 | Anno 2021 | Anno 2022 |
| 01 | SPESE DI PERSONALE | | | |
| 02 | ACQUISTI DI BENI DI CONSUMO | 1.682,11 | | |
| 03 | ACQUISTO DI SERVIZI ED UTILIZZO BENI DI TERZI | | | |
| 04 | ACQUISTO DI BENI D'INVESTIMENTO | | | |
| 05 | ALTRE SPESE | | | |
| 06 | IMPOSTE E TASSE | | | |
| 07 | ONERI STRAORDINARI E DA CONTENZIOSO | | | |
| 08 | ONERI FINANZIARI | | | |
| 09 | RIMBORSI E POSTE CORRETTIVE | | | |
| 100 | DISAVANZO DI AMMINISTRAZIONE | | | |
| | Totale spese progetto | 1.682,11 | | |
| 99 | PARTITE DI GIRO | | | |

Data 22/11/2019

IL DIRETTORE DEI SERVIZI GENERALI AMMINISTRATIVI
Dott. Luigi De Rosa

**ISTITUTO COMPRENSIVO STATALE
"A. DE CURTIS"**

80020 CASAVATORE VIA A. MEUCCI, 3 C.F. 93042550637 C.M. NAIC8A700A

SCHEDA ILLUSTRATIVA FINANZIARIA

Esercizio finanziario 2020

| | | |
|---------------------------|-----|--|
| Tipologia di destinazione | P | PROGETTI |
| Categoria di destinazione | P02 | PROGETTI IN AMBITO "UMANISTICO E SOCIALE" |
| Voce di destinazione | 02 | 1953 - Competenze di base - UNA TESTA BEN FATTA - 10.2.ZA-FSEPON-CA-2017-482 |

ENTRATE

| Livello 1 | Livello 2 | | Importi | | |
|-----------|-----------|---|-------------|-----------|-----------|
| | | | Anno 2020 | Anno 2021 | Anno 2022 |
| 01 | | AVANZO DI AMMINISTRAZIONE PRESUNTO | 0,08 | | |
| | 01 | NON VINCOLATO | | | |
| | 02 | VINCOLATO | 0,08 | | |
| 02 | | FINANZIAMENTI DALL'UNIONE EUROPEA | | | |
| | 01 | FONDI SOCIALI EUROPEI (FSE) | | | |
| | 02 | FONDI EUROPEI DI SVILUPPO REGIONALE (FESR) | | | |
| | 03 | ALTRI FINANZIAMENTI DALL'UNIONE EUROPEA | | | |
| 03 | | FINANZIAMENTI DELLO STATO | | | |
| | 01 | DOTAZIONE ORDINARIA | | | |
| | 02 | DOTAZIONE PEREQUATIVA | | | |
| | 03 | FINANZIAMENTI PER L'AMPLIAMENTO DELL'OFFERTA FORMATIVA (EX L.440/97) | | | |
| | 04 | FONDO PER LO SVILUPPO E LA COESIONE (FSC) | | | |
| | 05 | ALTRI FINANZIAMENTI NON VINCOLATI DALLO STATO | | | |
| | 06 | ALTRI FINANZIAMENTI VINCOLATI DALLO STATO | | | |
| 04 | | FINANZIAMENTI DALLA REGIONE | | | |
| | 01 | DOTAZIONE ORDINARIA | | | |
| | 02 | DOTAZIONE PEREQUATIVA | | | |
| | 03 | ALTRI FINANZIAMENTI NON VINCOLATI | | | |
| | 04 | ALTRI FINANZIAMENTI VINCOLATI | | | |
| 05 | | FINANZIAMENTI DA ENTI LOCALI O DA ALTRE ISTITUZIONI | | | |
| | 01 | PROVINCIA NON VINCOLATI | | | |
| | 02 | PROVINCIA VINCOLATI | | | |
| | 03 | COMUNE NON VINCOLATI | | | |
| | 04 | COMUNE VINCOLATI | | | |
| | 05 | ALTRE ISTITUZIONI NON VINCOLATI | | | |
| | 06 | ALTRE ISTITUZIONI VINCOLATI | | | |
| 06 | | CONTRIBUTI DA PRIVATI | | | |
| | 01 | CONTRIBUTI VOLONTARI DA FAMIGLIE | | | |
| | 02 | CONTRIBUTI PER ISCRIZIONE ALUNNI | | | |
| | 03 | CONTRIBUTI PER MENSA SCOLASTICA | | | |
| | 04 | CONTRIBUTI PER VISITE,VIAGGI E PROGRAMMI DI STUDIO ALL'ESTERO | | | |
| | 05 | CONTRIBUTI PER COPERTURA ASSICURATIVA DEGLI ALUNNI | | | |
| | 06 | CONTRIBUTI PER COPERTURA ASSICURATIVA PERSONALE | | | |
| | 07 | ALTRI CONTRIBUTI DA FAMIGLIE NON VINCOLATI | | | |
| | 08 | CONTRIBUTI DA IMPRESE NON VINCOLATI | | | |
| | 09 | CONTRIBUTI DA ISTITUZIONI SOCIALI PRIVATE NON VINCOLATI | | | |
| | 10 | ALTRI CONTRIBUTI DA FAMIGLIE VINCOLATI | | | |
| | 11 | CONTRIBUTI DA IMPRESE VINCOLATI | | | |
| | 12 | CONTRIBUTI DA ISTITUZIONI SOCIALI VINCOLATI | | | |
| 07 | | PROVENTI DA GESTIONE ECONOMICA | | | |
| | 01 | AZIENDA AGRARIA - PROVENTI DELLA VENDITA DI BENI DI CONSUMO | | | |
| | 02 | AZIENDA AGRARIA - PROVENTI DELLA VENDITA DI SERVIZI | | | |
| | 03 | AZIENDA SPECIALE - PROVENTI DELLA VENDITA DI BENI DI CONSUMO | | | |
| | 04 | AZIENDA SPECIALE - PROVENTI DELLA VENDITA DI SERVIZI | | | |
| | 05 | ATTIVITA' PER CONTO TERZI - PROVENTI DELLA VENDITA DI BENI DI CONSUMO | | | |
| | 06 | ATTIVITA' PER CONTO TERZI - PROVENTI DELLA VENDITA DI SERVIZI | | | |

**ISTITUTO COMPRENSIVO STATALE
"A. DE CURTIS"**

80020 CASAVATORE VIA A. MEUCCI, 3 C.F. 93042550637 C.M. NAIC8A700A

SCHEDA ILLUSTRATIVA FINANZIARIA

Esercizio finanziario 2020

| | | |
|---------------------------|-----|--|
| Tipologia di destinazione | P | PROGETTI |
| Categoria di destinazione | P02 | PROGETTI IN AMBITO "UMANISTICO E SOCIALE" |
| Voce di destinazione | 02 | 1953 - Competenze di base - UNA TESTA BEN FATTA - 10.2.2A-FSEPON-CA-2017-482 |

ENTRATE

| Livello 1 | Livello 2 | | Importi | | |
|-----------|-----------|--|-----------|-----------|-----------|
| | | | Anno 2020 | Anno 2021 | Anno 2022 |
| | 07 | ATTIVITA' CONVITTUALE | | | |
| 08 | | RIMBORSI E RESTITUZIONE DI SOMME | | | |
| | 01 | RIMBORSI, RECUPERI E RESTITUZIONE DI SOMME NON DOVUTE O INCASSATE DA AMMINISTRAZIONI CENTRALI | | | |
| | 02 | RIMBORSI, RECUPERI E RESTITUZIONE DI SOMME NON DOVUTE O INCASSATE DA AMMINISTRAZIONI LOCALI | | | |
| | 03 | RIMBORSI, RECUPERI E RESTITUZIONE DI SOMME NON DOVUTE O INCASSATE IN ECCESSO DA ENTI PREVIDENZIALI | | | |
| | 04 | RIMBORSI, RECUPERI E RESTITUZIONE DI SOMME NON DOVUTE O INCASSATE IN ECCESSO DA FAMIGLIE | | | |
| | 05 | RIMBORSI, RECUPERI E RESTITUZIONE DI SOMME NON DOVUTE O INCASSATE IN ECCESSO DA IMPRESE | | | |
| | 06 | RIMBORSI, RECUPERI E RESTITUZIONE DI SOMME NON DOVUTE O INCASSATE IN ECCESSO DA ISP | | | |
| 09 | | ALIENAZIONE DI BENI MATERIALI | | | |
| | 01 | ALIENAZIONE DI MEZZI DI TRASPORTO STRADALI | | | |
| | 02 | ALIENAZIONE DI MEZZI DI TRASPORTO AEREE | | | |
| | 03 | ALIENAZIONE DI MEZZI DI TRASPORTO PER VIE D'ACQUA | | | |
| | 04 | ALIENAZIONE DI MOBILI E ARREDI PER UFFICIO | | | |
| | 05 | ALIENAZIONE DI MOBILI E ARREBI PER ALLOGGI E PERTINENZE | | | |
| | 06 | ALIENAZIONE DI MOBILI E ARREDI PER LABORATORI | | | |
| | 07 | ALIENAZIONE DI MOBILI E ARREDI n.a.c | | | |
| | 08 | ALIENAZIONE DI MACCHINARI | | | |
| | 09 | ALIENAZIONE DI IMPIANTI | | | |
| | 10 | ALIENAZIONE DI ATTREZZATURE SCIENTIFICHE | | | |
| | 11 | ALIENAZIONE DI MACCHINE PER UFFICIO | | | |
| | 12 | ALIENAZIONE DI SERVER | | | |
| | 13 | ALIENAZIONE DI POSTAZIONI DI LAVORO | | | |
| | 14 | ALIENAZIONE DI PERIFERICHE | | | |
| | 15 | ALIENAZIONE DI APPARATI DI TELECOMUNICAZIONE | | | |
| | 16 | ALIENAZIONE DI TABLET E DISPOSITIVI DI TELEFONIA FISSA E MOBILE | | | |
| | 17 | ALIENAZIONE DI HARDWARE N.A.C | | | |
| | 18 | ALIENAZIONE DI OGGETTI DI VALORE | | | |
| | 19 | ALIENAZIONE DI DIRITTI REALI | | | |
| | 20 | ALIENAZIONE DI MATERIALE BIBLIOGRAFICO | | | |
| | 21 | ALIENAZIONE DI STRUMENTI MUSICALI | | | |
| | 22 | ALIENAZIONE DI ALTRI BENI MATERIALI n.a.c | | | |
| 10 | | ALIENAZIONE DI BENI IMMATERIALI | | | |
| | 01 | ALIENAZIONE DI SOFTWARE | | | |
| | 02 | ALIENAZIONE DI BREVETTI | | | |
| | 03 | ALIENAZIONE DI OPERE DI INGEGNO E DIRITTI D'AUTORE | | | |
| | 04 | ALIENAZIONE DI ALTRI BENI IMMATERIALI n.a.c | | | |
| 11 | | SPONSOR E UTILIZZO LOCALI | | | |
| | 01 | PROVENTI DERIVANTI DALLE SPONSORIZZAZIONI | | | |
| | 02 | DIRITTI REALI DI GODIMENTO | | | |
| | 03 | CANONI OCCUPAZIONE SPAZI E AREE PUBBLICHE | | | |
| | 04 | PROVENTI DA CONCESSIONI SU BENI | | | |
| 12 | | ALTRE ENTRATE | | | |
| | 01 | INTERESSI | | | |

**ISTITUTO COMPRENSIVO STATALE
"A. DE CURTIS"**

80020 CASAVATORE VIA A. MEUCCI, 3 C.F. 93042550637 C.M. NAIC8A700A

SCHEDA ILLUSTRATIVA FINANZIARIA

Esercizio finanziario 2020

| | | |
|---------------------------|-----|--|
| Tipologia di destinazione | P | PROGETTI |
| Categoria di destinazione | P02 | PROGETTI IN AMBITO "UMANISTICO E SOCIALE" |
| Voce di destinazione | 02 | 1953 - Competenze di base - UNA TESTA BEN FATTA - 10.2.2A-FSEPON-CA-2017-482 |

ENTRATE

| Livello 1 | Livello 2 | | Importi | | |
|-----------|-----------|-------------------------------------|-------------|-----------|-----------|
| | | | Anno 2020 | Anno 2021 | Anno 2022 |
| | 02 | INTERESSI ATTIVI DA BANCA D'ITALIA | | | |
| | 03 | ALTRE ENTRATE n.a.c | | | |
| 13 | | MUTUI | | | |
| | 01 | MUTUI | | | |
| | 02 | ANTICIPAZIONI DA ISTITUTO CASSIERE | | | |
| | | Totale risorse progetto | 0,08 | | |
| 99 | | PARTITE DI GIRO | | | |
| | 01 | Reintegro anticipo al Direttore SGA | | | |
| | 02 | Altre partite di giro | | | |

**ISTITUTO COMPRENSIVO STATALE
"A. DE CURTIS"**

80020 CASAVATORE VIA A. MEUCCI, 3 C.F. 93042550637 C.M. NAIC8A700A

SCHEDA ILLUSTRATIVA FINANZIARIA

Esercizio finanziario 2020

| | | |
|---------------------------|-----|--|
| Tipologia di destinazione | P | PROGETTI |
| Categoria di destinazione | P02 | PROGETTI IN AMBITO "UMANISTICO E SOCIALE" |
| Voce di destinazione | 02 | 1953 - Competenze di base - UNA TESTA BEN FATTA - 10.2.2A-FSEPON-CA-2017-482 |

SPESE

| Livello 1 | | Importi | | |
|-----------|---|-------------|-----------|-----------|
| | | Anno 2020 | Anno 2021 | Anno 2022 |
| 01 | SPESE DI PERSONALE | 0,08 | | |
| 02 | ACQUISTI DI BENI DI CONSUMO | | | |
| 03 | ACQUISTO DI SERVIZI ED UTILIZZO BENI DI TERZI | | | |
| 04 | ACQUISTO DI BENI D'INVESTIMENTO | | | |
| 05 | ALTRE SPESE | | | |
| 06 | IMPOSTE E TASSE | | | |
| 07 | ONERI STRAORDINARI E DA CONTENZIOSO | | | |
| 08 | ONERI FINANZIARI | | | |
| 09 | RIMBORSI E POSTE CORRETTIVE | | | |
| 100 | DISAVANZO DI AMMINISTRAZIONE | | | |
| | Totale spese progetto | 0,08 | | |
| 99 | PARTITE DI GIRO | | | |

Data 22/11/2019

IL DIRETTORE DEI SERVIZI GENERALI AMMINISTRATIVI
Dott. Luigi De Rosa

**ISTITUTO COMPRENSIVO STATALE
"A. DE CURTIS"**

80020 CASAVATORE VIA A. MEUCCI, 3 C.F. 93042550637 C.M. NAIC8A700A

SCHEDA ILLUSTRATIVA FINANZIARIA
Esercizio finanziario 2020

| | | |
|---------------------------|-----|------------------|
| Tipologia di destinazione | R | FONDO DI RISERVA |
| Categoria di destinazione | R98 | FONDO DI RISERVA |
| Voce di destinazione | | |

ENTRATE

| Livello 1 | Livello 2 | | Importi | | |
|-----------|-----------|---|---------------|-----------|-----------|
| | | | Anno 2020 | Anno 2021 | Anno 2022 |
| 01 | | AVANZO DI AMMINISTRAZIONE PRESUNTO | 200,00 | | |
| | 01 | NON VINCOLATO | | | |
| | 02 | VINCOLATO | 200,00 | | |
| 02 | | FINANZIAMENTI DALL'UNIONE EUROPEA | | | |
| | 01 | FONDI SOCIALI EUROPEI (FSE) | | | |
| | 02 | FONDI EUROPEI DI SVILUPPO REGIONALE (FESR) | | | |
| | 03 | ALTRI FINANZIAMENTI DALL'UNIONE EUROPEA | | | |
| 03 | | FINANZIAMENTI DELLO STATO | | | |
| | 01 | DOTAZIONE ORDINARIA | | | |
| | 02 | DOTAZIONE PEREQUATIVA | | | |
| | 03 | FINANZIAMENTI PER L'AMPLIAMENTO DELL'OFFERTA FORMATIVA (EX L.440/97) | | | |
| | 04 | FONDO PER LO SVILUPPO E LA COESIONE (FSC) | | | |
| | 05 | ALTRI FINANZIAMENTI NON VINCOLATI DALLO STATO | | | |
| | 06 | ALTRI FINANZIAMENTI VINCOLATI DALLO STATO | | | |
| 04 | | FINANZIAMENTI DALLA REGIONE | | | |
| | 01 | DOTAZIONE ORDINARIA | | | |
| | 02 | DOTAZIONE PEREQUATIVA | | | |
| | 03 | ALTRI FINANZIAMENTI NON VINCOLATI | | | |
| | 04 | ALTRI FINANZIAMENTI VINCOLATI | | | |
| 05 | | FINANZIAMENTI DA ENTI LOCALI O DA ALTRE ISTITUZIONI | | | |
| | 01 | PROVINCIA NON VINCOLATI | | | |
| | 02 | PROVINCIA VINCOLATI | | | |
| | 03 | COMUNE NON VINCOLATI | | | |
| | 04 | COMUNE VINCOLATI | | | |
| | 05 | ALTRE ISTITUZIONI NON VINCOLATI | | | |
| | 06 | ALTRE ISTITUZIONI VINCOLATI | | | |
| 06 | | CONTRIBUTI DA PRIVATI | | | |
| | 01 | CONTRIBUTI VOLONTARI DA FAMIGLIE | | | |
| | 02 | CONTRIBUTI PER ISCRIZIONE ALUNNI | | | |
| | 03 | CONTRIBUTI PER MENSA SCOLASTICA | | | |
| | 04 | CONTRIBUTI PER VISITE,VIAGGI E PROGRAMMI DI STUDIO ALL'ESTERO | | | |
| | 05 | CONTRIBUTI PER COPERTURA ASSICURATIVA DEGLI ALUNNI | | | |
| | 06 | CONTRIBUTI PER COPERTURA ASSICURATIVA PERSONALE | | | |
| | 07 | ALTRI CONTRIBUTI DA FAMIGLIE NON VINCOLATI | | | |
| | 08 | CONTRIBUTI DA IMPRESE NON VINCOLATI | | | |
| | 09 | CONTRIBUTI DA ISTITUZIONI SOCIALI PRIVATE NON VINCOLATI | | | |
| | 10 | ALTRI CONTRIBUTI DA FAMIGLIE VINCOLATI | | | |
| | 11 | CONTRIBUTI DA IMPRESE VINCOLATI | | | |
| | 12 | CONTRIBUTI DA ISTITUZIONI SOCIALI VINCOLATI | | | |
| 07 | | PROVENTI DA GESTIONE ECONOMICA | | | |
| | 01 | AZIENDA AGRARIA - PROVENTI DELLA VENDITA DI BENI DI CONSUMO | | | |
| | 02 | AZIENDA AGRARIA - PROVENTI DELLA VENDITA DI SERVIZI | | | |
| | 03 | AZIENDA SPECIALE - PROVENTI DELLA VENDITA DI BENI DI CONSUMO | | | |
| | 04 | AZIENDA SPECIALE - PROVENTI DELLA VENDITA DI SERVIZI | | | |
| | 05 | ATTIVITA' PER CONTO TERZI - PROVENTI DELLA VENDITA DI BENI DI CONSUMO | | | |
| | 06 | ATTIVITA' PER CONTO TERZI - PROVENTI DELLA VENDITA DI SERVIZI | | | |
| | 07 | ATTIVITA' CONVITTUALE | | | |
| 08 | | RIMBORSI E RESTITUZIONE DI SOMME | | | |

**ISTITUTO COMPRENSIVO STATALE
"A. DE CURTIS"**

80020 CASAVATORE VIA A. MEUCCI, 3 C.F. 93042550637 C.M. NAIC8A700A

SCHEDA ILLUSTRATIVA FINANZIARIA

Esercizio finanziario 2020

| | | |
|---------------------------|-----|------------------|
| Tipologia di destinazione | R | FONDO DI RISERVA |
| Categoria di destinazione | R98 | FONDO DI RISERVA |
| Voce di destinazione | | |

ENTRATE

| Livello 1 | Livello 2 | | Importi | | |
|-----------|-----------|---|-----------|-----------|-----------|
| | | | Anno 2020 | Anno 2021 | Anno 2022 |
| | 01 | RIMBORSI,RECUPERI E RESTITUZIONE DI SOMME NON DOVUTE O INCASSATE DA AMMINISTRAZIONI CENTRALI | | | |
| | 02 | RIMBORSI,RECUPERI E RESTITUZIONE DI SOMME NON DOVUTE O INCASSATE DA AMMINISTRAZIONI LOCALI | | | |
| | 03 | RIMBORSI,RECUPERI E RESTITUZIONE DI SOMME NON DOVUTE O INCASSATE IN ECCESSO DA ENTI PREVIDENZIALI | | | |
| | 04 | RIMBORSI,RECUPERI E RESTITUZIONE DI SOMME NON DOVUTE O INCASSATE IN ECCESSO DA FAMIGLIE | | | |
| | 05 | RIMBORSI,RECUPERI E RESTITUZIONE DI SOMME NON DOVUTE O INCASSATE IN ECCESSO DA IMPRESE | | | |
| | 06 | RIMBORSI,RECUPERI E RESTITUZIONE DI SOMME NON DOVUTE O INCASSATE IN ECCESSO DA ISP | | | |
| 09 | | ALIENAZIONE DI BENI MATERIALI | | | |
| | 01 | ALIENAZIONE DI MEZZI DI TRASPORTO STRADALI | | | |
| | 02 | ALIENAZIONE DI MEZZI DI TRASPORTO AEREE | | | |
| | 03 | ALIENAZIONE DI MEZZI DI TRASPORTO PER VIE D'ACQUA | | | |
| | 04 | ALIENAZIONE DI MOBILI E ARREDI PER UFFICIO | | | |
| | 05 | ALIENAZIONE DI MOBILI E ARREBI PER ALLOGGI E PERTINENZE | | | |
| | 06 | ALIENAZIONE DI MOBILI E ARREDI PER LABORATORI | | | |
| | 07 | ALIENAZIONE DI MOBILI E ARREDI n.a.c | | | |
| | 08 | ALIENAZIONE DI MACCHINARI | | | |
| | 09 | ALIENAZIONE DI IMPIANTI | | | |
| | 10 | ALIENAZIONE DI ATTREZZATURE SCIENTIFICHE | | | |
| | 11 | ALIENAZIONE DI MACCHINE PER UFFICIO | | | |
| | 12 | ALIENAZIONE DI SERVER | | | |
| | 13 | ALIENAZIONE DI POSTAZIONI DI LAVORO | | | |
| | 14 | ALIENAZIONE DI PERIFERICHE | | | |
| | 15 | ALIENAZIONE DI APPARATI DI TELECOMUNICAZIONE | | | |
| | 16 | ALIENAZIONE DI TABLET E DISPOSITIVI DI TELEFONIA FISSA E MOBILE | | | |
| | 17 | ALIENAZIONE DI HARDWARE N.A.C | | | |
| | 18 | ALIENAZIONE DI OGGETTI DI VALORE | | | |
| | 19 | ALIENAZIONE DI DIRITTI REALI | | | |
| | 20 | ALIENAZIONE DI MATERIALE BIBLIOGRAFICO | | | |
| | 21 | ALIENAZIONE DI STRUMENTI MUSICALI | | | |
| | 22 | ALIENAZIONE DI ALTRI BENI MATERIALI n.a.c | | | |
| 10 | | ALIENAZIONE DI BENI IMMATERIALI | | | |
| | 01 | ALIENAZIONE DI SOFTWARE | | | |
| | 02 | ALIENAZIONE DI BREVETTI | | | |
| | 03 | ALIENAZIONE DI OPERE DI INGEGNO E DIRITTI D'AUTORE | | | |
| | 04 | ALIENAZIONE DI ALTRI BENI IMMATERIALI n.a.c | | | |
| 11 | | SPONSOR E UTILIZZO LOCALI | | | |
| | 01 | PROVENTI DERIVANTI DALLE SPONSORIZZAZIONI | | | |
| | 02 | DIRITTI REALI DI GODIMENTO | | | |
| | 03 | CANONI OCCUPAZIONE SPAZI E AREE PUBBLICHE | | | |
| | 04 | PROVENTI DA CONCESSIONI SU BENI | | | |
| 12 | | ALTRE ENTRATE | | | |
| | 01 | INTERESSI | | | |
| | 02 | INTERESSI ATTIVI DA BANCA D'ITALIA | | | |
| | 03 | ALTRE ENTRATE n.a.c | | | |
| 13 | | MUTUI | | | |
| | 01 | MUTUI | | | |

**ISTITUTO COMPRENSIVO STATALE
"A. DE CURTIS"**

80020 CASAVATORE VIA A. MEUCCI, 3 C.F. 93042550637 C.M. NAIC8A700A

SCHEDA ILLUSTRATIVA FINANZIARIA

Esercizio finanziario 2020

| | | |
|---------------------------|-----|------------------|
| Tipologia di destinazione | R | FONDO DI RISERVA |
| Categoria di destinazione | R98 | FONDO DI RISERVA |
| Voce di destinazione | | |

ENTRATE

| Livello 1 | Livello 2 | | Importi | | |
|-----------|-----------|-------------------------------------|---------------|-----------|-----------|
| | | | Anno 2020 | Anno 2021 | Anno 2022 |
| | 02 | ANTICIPAZIONI DA ISTITUTO CASSIERE | | | |
| | | Totale risorse progetto | 200,00 | | |
| 99 | | PARTITE DI GIRO | | | |
| | 01 | Reintegro anticipo al Direttore SGA | | | |
| | 02 | Altre partite di giro | | | |

**ISTITUTO COMPRENSIVO STATALE
"A. DE CURTIS"**

80020 CASAVATORE VIA A. MEUCCI, 3 C.F. 93042550637 C.M. NAIC8A700A

SCHEDA ILLUSTRATIVA FINANZIARIA

Esercizio finanziario 2020

| | | |
|---------------------------|-----|------------------|
| Tipologia di destinazione | R | FONDO DI RISERVA |
| Categoria di destinazione | R98 | FONDO DI RISERVA |
| Voce di destinazione | | |

SPESE

| Livello 1 | | Importi | | |
|-----------|---|---------------|-----------|-----------|
| | | Anno 2020 | Anno 2021 | Anno 2022 |
| 01 | SPESE DI PERSONALE | | | |
| 02 | ACQUISTI DI BENI DI CONSUMO | | | |
| 03 | ACQUISTO DI SERVIZI ED UTILIZZO BENI DI TERZI | | | |
| 04 | ACQUISTO DI BENI D'INVESTIMENTO | | | |
| 05 | ALTRE SPESE | | | |
| 06 | IMPOSTE E TASSE | | | |
| 07 | ONERI STRAORDINARI E DA CONTENZIOSO | | | |
| 08 | ONERI FINANZIARI | | | |
| 09 | RIMBORSI E POSTE CORRETTIVE | | | |
| 100 | DISAVANZO DI AMMINISTRAZIONE | | | |
| 98 | FONDO DI RISERVA | | | |
| | Totale spese progetto | 200,00 | | |
| 99 | PARTITE DI GIRO. | | | |

Data 22/11/2019



IL DIRETTORE DEI SERVIZI GENERALI AMMINISTRATIVI

Dott. Luigi De Rosa

**ISTITUTO COMPRENSIVO STATALE
"A. DE CURTIS"**

80020 CASAVATORE VIA A. MEUCCI, 3 C.F. 93042550637 C.M. NAIC8A700A

SITUAZIONE AMMINISTRATIVA PRESUNTA AL 21/11/2019
Esercizio finanziario 2020

| | Conto residui (importi in euro) | Conto competenza (importi in euro) | Totali (importi in euro) |
|--|------------------------------------|---------------------------------------|-----------------------------|
| 1 Fondo di cassa al 1° gennaio | | | 98.655,63 |
| 2 Riscossioni | 77.772,05 | <i>Di cui</i> 573.385,47 | 0,00 |
| 3 Pagamenti | 0,00 | 0,00 | 651.157,52 |
| | 10.792,04 | 267.058,44 | 0,00 |
| 4 Saldo di cassa alla data 21/11/2019 | 0,00 | 0,00 | 277.850,48 |
| | | <i>di cui</i> | 0,00 |
| | | | 471.962,67 |
| | | | 0,00 |
| 5 Residui attivi | | | |
| 6 Residui passivi | 29.580,89 | 739,32 | 30.320,21 |
| 7 Avanzo o disavanzo di amministrazione alla data 21/11/2019 | 0,00 | 28.398,74 | 28.398,74 |
| | | | 473.884,14 |
| 8 Riscossioni presunte fino a fine esercizio | | | 0,00 |
| 9 Pagamenti presunti fino a fine esercizio | | | 15.316,58 |
| 10 Variazione presunta Residui Attivi | | | 0,00 |
| 11 Variazione presunta Residui Passivi | | | 0,00 |
| 11 Avanzo o Disavanzo di amministrazione presunto al 31/12/2019 | | | 458.567,56 |

[4+(5-6)]

[7+(8-9)+(10-11)]



IL DIRETTORE DEI SERVIZI GENERALI AMMINISTRATIVI

Dott. Luigi De Rosa

(*) soggetto al vincolo per i flussi di cassa di cui all'art. 29 della L. 23/12/1998 n. 488



ISTITUTO COMPRENSIVO STATALE
"A. DE CURTIS"

80020 CASAVATORE VIA A. MEUCCI, 3 C.F. 93042550637 C.M. NAIC8A700A

UTILIZZO AVANZO D'AMMINISTRAZIONE PRESUNTO - MODELLO D
Esercizio finanziario 2020

| Livello 1 | Livello 2 | SPESE | Importo alla data 22/11/2019 | | |
|---|-----------|--|------------------------------|------------|---------------|
| | | | Totale | Vincolato | Non vincolato |
| A | | ATTIVITA' | 472.001,95 | 458.932,89 | 13.069,06 |
| | A01 | FUNZIONAMENTO GENERALE E DECORO DELLA SCUOLA | 461.816,27 | 456.783,22 | 5.033,05 |
| | A02 | FUNZIONAMENTO AMMINISTRATIVO | 3.000,00 | | 3.000,00 |
| | A03 | DIDATTICA | 6.379,68 | 1.343,67 | 5.036,01 |
| | A04 | ALTERNANZA SCUOLA-LAVORO | | | |
| | A05 | VISITE VIAGGI E PROGRAMMI DI STUDIO ALL'ESTERO | | | |
| | A06 | ATTIVITA' DI ORIENTAMENTO | 806,00 | 806,00 | |
| P | | PROGETTI | 1.682,19 | 1.682,19 | |
| | P01 | PROGETTI IN AMBITO "SCIENTIFICO,TECNICO E PROFESSIONALE" | | | |
| | P02 | PROGETTI IN AMBITO "UMANISTICO E SOCIALE" | 1.682,19 | 1.682,19 | |
| | P03 | PROGETTI PER "CERTIFICAZIONI E CORSI PROFESSIONALI" | | | |
| | P04 | PROGETTI PER "FORMAZIONE / AGGIORNAMENTO DEL PERSONALE | | | |
| | P05 | PROGETTI PER "GARE E CONCORSI" | | | |
| G | | GESTIONE ECONOMICHE | | | |
| | G01 | AZIENDA AGRARIA | | | |
| | G02 | AZIENDA SPECIALE | | | |
| | G03 | ATTIVITA' PER CONTO TERZI | | | |
| | G04 | ATTIVITA' CONVITTUALE | | | |
| Totale avanzo utilizzato | | | 473.684,14 | 460.615,08 | 13.069,06 |
| Totale avanzo di amministrazione non utilizzato | | | | 0,00 | 0,00 |

Data 22/11/2019



IL DIRETTORE DEI SERVIZI GENERALI AMMINISTRATIVI

Dott. Luigi De Rosa

**ISTITUTO COMPRENSIVO STATALE
"A. DE CURTIS"**

80020 CASAVATORE VIA A. MEUCCI, 3 C.F. 93042550637 C.M. NAIC8A700A

RIEPILOGO PER TIPOLOGIA SPESA
Esercizio finanziario 2020

| Livello 1 | Livello 2 | Livello 3 | Descrizione | Importo |
|------------------------|-----------|-----------|---|-------------------|
| 01 | | | SPESE DI PERSONALE | 2.488,27 |
| 02 | | | ACQUISTI DI BENI DI CONSUMO | 9.500,00 |
| 03 | | | ACQUISTO DI SERVIZI ED UTILIZZO BENI DI TERZI | 364.128,57 |
| 04 | | | ACQUISTO DI BENI D'INVESTIMENTO | 4.521,00 |
| 05 | | | ALTRE SPESE | |
| 06 | | | IMPOSTE E TASSE | 105.139,63 |
| 07 | | | ONERI STRAORDINARI E DA CONTENZIOSO | |
| 08 | | | ONERI FINANZIARI | |
| 09 | | | RIMBORSI E POSTE CORRETTIVE | |
| 100 | | | DISAVANZO DI AMMINISTRAZIONE | |
| 98 | | | FONDO DI RISERVA | 200,00 |
| Totale generale | | | | 485.977,47 |

Data 22/11/2019

IL DIRETTORE DEI SERVIZI GENERALI AMMINISTRATIVI
Dott. Luigi De Rosa